

Распространяется бесплатно



ОФИЦИАЛЬНЫЙ ВЕСТНИК БОГУЧАНСКОГО РАЙОНА

№ 9

15 февраля 2021 год

Перечень

1. Сообщение о возможном установлении публичного сервитута.
2. Сообщение о возможном установлении публичного сервитута.
3. Сообщение о возможном установлении публичного сервитута.
4. Сообщение о возможном установлении публичного сервитута.
5. Сообщение о возможном установлении публичного сервитута.
6. Сообщение о возможном установлении публичного сервитута.

Сообщение о возможном установлении публичного сервитута

Управление Муниципальной собственности Богучанского района рассматривает ходатайство об установлении публичного сервитута в целях размещения объекта электросетевого хозяйства, сроком на 49 лет, необходимого для подключения к электрическим сетям 2КТП 400-10-6/0,4 кВ с ЛЭП 10 кВ и ЛЭП 6кВ, кадастровый номер 24:07:0901001:4237, принадлежащей на праве собственности АО «КрасЭЖо», в составе объекта: «Строительство ЛЭП-10 кВ, ЛЭП-6 кВ, КТП 10-6/0,4 кВ (2х400 кВА) для электроснабжения объекта «Детского сада на 190 мест в п. Ангарский Богучанского района», Красноярский край, Богучанский район, п. Ангарский, ул. Российская, 2».

Публичный сервитут устанавливается в отношении земельных участков с кадастровыми номерами: 24:07:0000000:1630, 24:07:0901001:2549, 24:07:0901001:2664, 24:07:0901001.

Заинтересованные лица могут ознакомиться с поступившим ходатайством об установлении публичного сервитута и прилагаемым к нему описанием местоположения границ публичного сервитута, подать заявление об учете прав на земельные участки в Управление Муниципальной собственности Богучанского района по адресу: Красноярский край, Богучанский район, с. Богучаны, ул. Октябрьская, 72, каб. 13, тел. 21-906.

Срок подачи заявлений - по 15.03.2021.

Сообщение о поступившем ходатайстве об установлении публичного сервитута размещено на официальном сайте администрации Богучанского района по адресу: «<http://boguchansky-raion.ru/property/otdel-po-zemelnyim-resursam/publichnyie-servitutyi/>» в сети Интернет и опубликовано в газете «Официальный Вестник Богучанского района».

Приложение: План границ объекта.



АКЦИОНЕРНОЕ ОБЩЕСТВО
КРАСНОЯРСКАЯ РЕГИОНАЛЬНАЯ
ЭНЕРГЕТИЧЕСКАЯ КОМПАНИЯ

Мира пр., д. 10, Красноярск, 660049
 телефон (391) 228-62-07, 228-62-24
 e-mail: mail@kraseco24.ru
 сайт: www.kraseko24.pф
 ОГРН 1152468001773 / ОКПО 75795891
 ИНН 2460087269 / КПП 246001001

№ 020/753 от 03 ФЕВ 2021 20 __ г.
 на № _____ от _____ 20 __ г.

ХОДАТАЙСТВО об установлении публичного сервитута	
1.	<i>Администрация Богучанского района Красноярского края</i> (наименование органа, принимающего решение об установление публичного сервитута)
2.	Сведения о лице, в интересах которого осуществляется установление публичного сервитута (далее - заявитель):
2.1	Полное наименование <i>Акционерное общество «Красноярская региональная энергетическая компания»</i>
2.2	Сокращенное наименование <i>АО «КрасЭКо»</i>
2.3	Организационно-правовая форма <i>Акционерное общество</i>
2.4	Почтовый адрес (индекс, субъект Российской Федерации, населенный пункт, улица, дом) <i>660049, г. Красноярск, пр. Мира, 10</i>
2.5	Фактический адрес (индекс, субъект Российской Федерации, населенный пункт, улица, дом) <i>660049, г. Красноярск, пр. Мира, 10</i>
2.6	Адрес электронной почты <i>mail@kraseco24.ru</i>

ОТДЕЛ № 3.6
РЕСУРСАМ

ЗЕМЕЛЬНЫМ ПОЧТЫ
УМС

БОГУЧАНСКОГ
ВХОДЯЩИЙ № 94

РАЙОНА

10.02.2021 г. № 386
09.02.21

Администрация
Богучанского района
" 04 " 02 2021 г.
Входящий № 196

2.7	ОГРН	1152468001773
2.8	ИНН	2460087269
3.	Сведения о представителе заявителя:	
3.1	Фамилия	Минченко
	Имя	Наталья
	Отчество (при наличии)	Васильевна
3.2	Адрес электронной почты	lDobrotvorskaya@kraseco24.ru
3.3	Контактный телефон	8929-333-43-44
3.4	Наименование и реквизиты документа, подтверждающего полномочия представителя заявителя:	Доверенности на имя Н.В. Минченко № 113 от 14.01.2021г.
4.	<p>Прошу установить публичный сервитут в отношении земель и (или) земельного(ых) участка(ов) в целях (указываются цели, предусмотренные статьей 39.37 Земельного кодекса Российской Федерации или статьей 3.6 Федерального закона от 25 октября 2001 г. № 137-ФЗ «О введении в действие Земельного кодекса Российской Федерации»:</p> <p>- п.1 ст. 39.37 ЗК РФ – размещение объекта электросетевого хозяйства, необходимого для подключения к электрическим сетям 2КТП 400-10-6/0,4 кВ с ЛЭП 10 кВ и ЛЭП 6кВ, кадастровый номер 24:07:0901001:4237, принадлежащих на праве собственности АО «КрасЭКо», в составе объекта: «Строительство ЛЭП-10 кВ, ЛЭП-6 кВ, КТП 10-6/0,4 кВ (2х400 кВА) для электроснабжения объекта «Детского сада на 190 мест в п. Ангарский Богучанского района», Красноярский край, Богучанский район, п. Ангарский, ул. Российская, 2».</p>	
5.	Испрашиваемый срок публичного сервитута 49 лет	
6.	<p>Срок, в течение которого в соответствии с расчетом заявителя использование земельного участка (его части) и (или) расположенного на нем объекта недвижимости в соответствии с их разрешенным использованием будет невозможно или существенно затруднено (при возникновении таких обстоятельств):</p> <p>Срок размещения 2КТП 400-10-6/0,4 кВ с ЛЭП 10 кВ и ЛЭП 6кВ, - постоянно</p>	

*накет срок - об
направлен в деп. сгр.
04.02*

7.	<p>Обоснование необходимости установления публичного сервитута: - Выписка из ЕГРН от 26.09.2017г. 24:07:0901001:4237-24/095/2017-1 о регистрации права собственности на сооружение 2КТП 400-10-6/0,4 кВ с ЛЭП 10 кВ и ЛЭП 6кВ</p>	
8.	<p>Сведения о правообладателе инженерного сооружения, которое переносится в связи с изъятием земельного участка для государственных или муниципальных нужд в случае, если заявитель не является собственником указанного инженерного сооружения (в данном случае указываются сведения в объеме, предусмотренном <u>пунктом 2</u> настоящей Формы)</p>	
9.	<p>Кадастровые номера земельных участков (при их наличии), в отношении которых испрашивается публичный сервитут и границы которых в установленном порядке внесены в Единый государственный реестр недвижимости</p>	<p>24:07:0000000:1630 24:07:0901001:2549 24:07:901001:2664 24:07:0901001</p>
10.	<p>Вид права, на котором инженерное сооружение принадлежит заявителю (если подано ходатайство об установлении публичного сервитута в целях реконструкции или эксплуатации инженерного сооружения)</p> <p style="text-align: center;"><i>Собственность</i></p>	
11.	<p>Сведения о способах представления результатов рассмотрения ходатайства:</p>	
	<p>в виде электронного документа, который направляется уполномоченным органом заявителю посредством электронной почты</p>	<p style="text-align: center;"><i>Да</i></p>
	<p>в виде бумажного документа, который заявитель получает непосредственно при личном обращении или посредством почтового отправления</p>	<p style="text-align: center;"><i>Да</i></p>
12.	<p>Документы, прилагаемые к ходатайству: Сведения о границах публичного сервитута, включающие графическое описание местоположения границ публичного сервитута и перечень координат характерных точек этих границ в системе координат на диске 1. Описание местоположения границ публичного сервитута в формате pdf и word на 4 л. в 1 экз.</p>	

	<p>2. Описание местоположения границ публичного сервитута в формате xml.</p> <p>3. Копия выписки из ЕГРН о регистрации права собственности на объект от 26.09.2017г. (2КТП 400-10-6/0,4 кв с ЛЭП 10 кв и ЛЭП бкВ) на 3 л. в 1 экз.</p> <p>4. Схема с указанием площадей – на 1л. в 1 экз.</p> <p>5. Копия доверенности на имя Н.В. Минченко №113 от 14.01.2021г. - на 1 л. в 1 экз.</p>	
13.	Подтверждаю согласие на обработку персональных данных (сбор, систематизацию, накопление, хранение, уточнение (обновление, изменение), использование, распространение (в том числе передачу), обезличивание, блокирование, уничтожение персональных данных, а также иных действий, необходимых для обработки персональных данных в соответствии с законодательством Российской Федерации), в том числе в автоматизированном режиме.	
14.	Подтверждаю, что сведения, указанные в настоящем ходатайстве, на дату представления ходатайства достоверны; документы (копии документов) и содержащиеся в них сведения соответствуют установленным законодательством Российской Федерации требованиям.	
15.	Подпись:	Дата:
	Н.В. Минченко	«13» 02 2021г.



ОПИСАНИЕ МЕСТОПОЛОЖЕНИЯ ГРАНИЦ
Публичный сервитут в целях размещения 2КТП 400-10-6/0,4 кВ с ЛЭП 10 кВ и ЛЭП 6кВ
(наименование объекта, местоположение границ которого описано (далее - объект))

Раздел 1

Сведения об объекте		
№ п/п	Характеристики объекта	Описание характеристик
1	2	3
1	Местоположение объекта	Красноярский край, Богучанский р-н, Ангарский п
2	Площадь объекта ± величина погрешности определения площади ($P \pm \Delta P$), м ²	3979 ± 22
3	Иные характеристики объекта	Публичный сервитут в целях размещения 2КТП 400-10-6/0,4 кВ с ЛЭП 10 кВ и ЛЭП 6кВ с кадастровым номером 24:07:0901001:4237, площадью 3979 кв.м, в границах земельных участков 24:07:0000000:1630, 24:07:0901001:2549, 24:07:901001:2664 и в границах кадастрового квартала 24:07:0901001, сроком на 49 лет.

Раздел 2

Сведения о местоположении границ объекта					
1. Система координат МСК 169 (зона 6)					
2. Сведения о характерных точках границ объекта					
Обозначение характерных точек границ	Координаты, м		Метод определения координат характерной точки	Средняя квадратическая погрешность положения характерной точки (M), м	Описание обозначения точки на местности (при наличии)
	X	Y			
1	2	3	4	5	6
1	978379.49	8895.33	Аналитический метод	0.1	-
2	978369.29	8896.02	Аналитический метод	0.1	-
3	978367.55	8885.31	Аналитический метод	0.1	-
4	978374.54	8734.23	Аналитический метод	0.1	-
5	978316.41	8709.49	Аналитический метод	0.1	-
6	978221.85	8716.39	Аналитический метод	0.1	-
7	978221.59	8711.98	Аналитический метод	0.1	-
8	978191.39	8710.51	Аналитический метод	0.1	-
9	978145.52	8703.58	Аналитический метод	0.1	-
10	978141.60	8695.94	Аналитический метод	0.1	-
11	978137.25	8685.61	Аналитический метод	0.1	-
12	978134.64	8674.34	Аналитический метод	0.1	-
13	978133.47	8662.02	Аналитический метод	0.1	-
14	978121.87	8662.02	Аналитический метод	0.1	-
15	978121.87	8636.44	Аналитический метод	0.1	-
16	978138.56	8636.51	Аналитический метод	0.1	-
17	978137.42	8654.59	Аналитический метод	0.1	-
18	978139.44	8662.03	Аналитический метод	0.1	-
19	978135.48	8662.02	Аналитический метод	0.1	-
20	978136.60	8673.95	Аналитический метод	0.1	-
21	978138.98	8684.20	Аналитический метод	0.1	-
22	978147.13	8683.89	Аналитический метод	0.1	-
23	978160.06	8684.36	Аналитический метод	0.1	-
24	978160.22	8687.33	Аналитический метод	0.1	-
25	978158.22	8687.35	Аналитический метод	0.1	-
26	978158.15	8685.49	Аналитический метод	0.1	-

Сведения о местоположении границ объекта					
1. Система координат МСК 169 (зона 6)					
2. Сведения о характерных точках границ объекта					
Обозначение характерных точек границ	Координаты, м		Метод определения координат характерной точки	Средняя квадратическая погрешность положения характерной точки (Mt), м	Описание обозначения точки на местности (при наличии)
	X	Y			
27	978139.66	8686.18	Аналитический метод	0.1	-
28	978143.43	8695.13	Аналитический метод	0.1	-
29	978146.82	8701.77	Аналитический метод	0.1	-
30	978191.54	8708.51	Аналитический метод	0.1	-
31	978221.75	8709.98	Аналитический метод	0.1	-
32	978221.48	8706.37	Аналитический метод	0.1	-
33	978318.10	8699.35	Аналитический метод	0.1	-
34	978384.86	8727.77	Аналитический метод	0.1	-
35	978377.56	8885.21	Аналитический метод	0.1	-
1	978379.49	8895.33	Аналитический метод	0.1	-
3. Сведения о характерных точках части (частей) границы объекта					
Обозначение характерных точек части границы	Координаты, м		Метод определения координат характерной точки	Средняя квадратическая погрешность положения характерной точки (Mt), м	Описание обозначения точки на местности (при наличии)
	X	Y			
1	2	3	4	5	6
-	-	-	-	-	-

Раздел 3

Сведения о местоположении измененных (уточненных) границ объекта							
1. Система координат МСК 169 (зона 6)							
2. Сведения о характерных точках границ объекта							
Обозначение характерных точек границ	Существующие координаты, м		Измененные (уточненные) координаты, м		Метод определения координат характерной точки	Средняя квадратическая погрешность положения характерной точки (Mt), м	Описание обозначения точки на местности (при наличии)
	X	Y	X	Y			
1	2	3	4	5	6	7	8
-	-	-	-	-	-	-	-
3. Сведения о характерных точках части (частей) границы объекта							
Обозначение характерных точек части границы	Существующие координаты, м		Измененные (уточненные) координаты, м		Метод определения координат характерной точки	Средняя квадратическая погрешность положения характерной точки (Mt), м	Описание обозначения точки на местности (при наличии)
	X	Y	X	Y			
1	2	3	4	5	6	7	8
-	-	-	-	-	-	-	-

План границ объекта

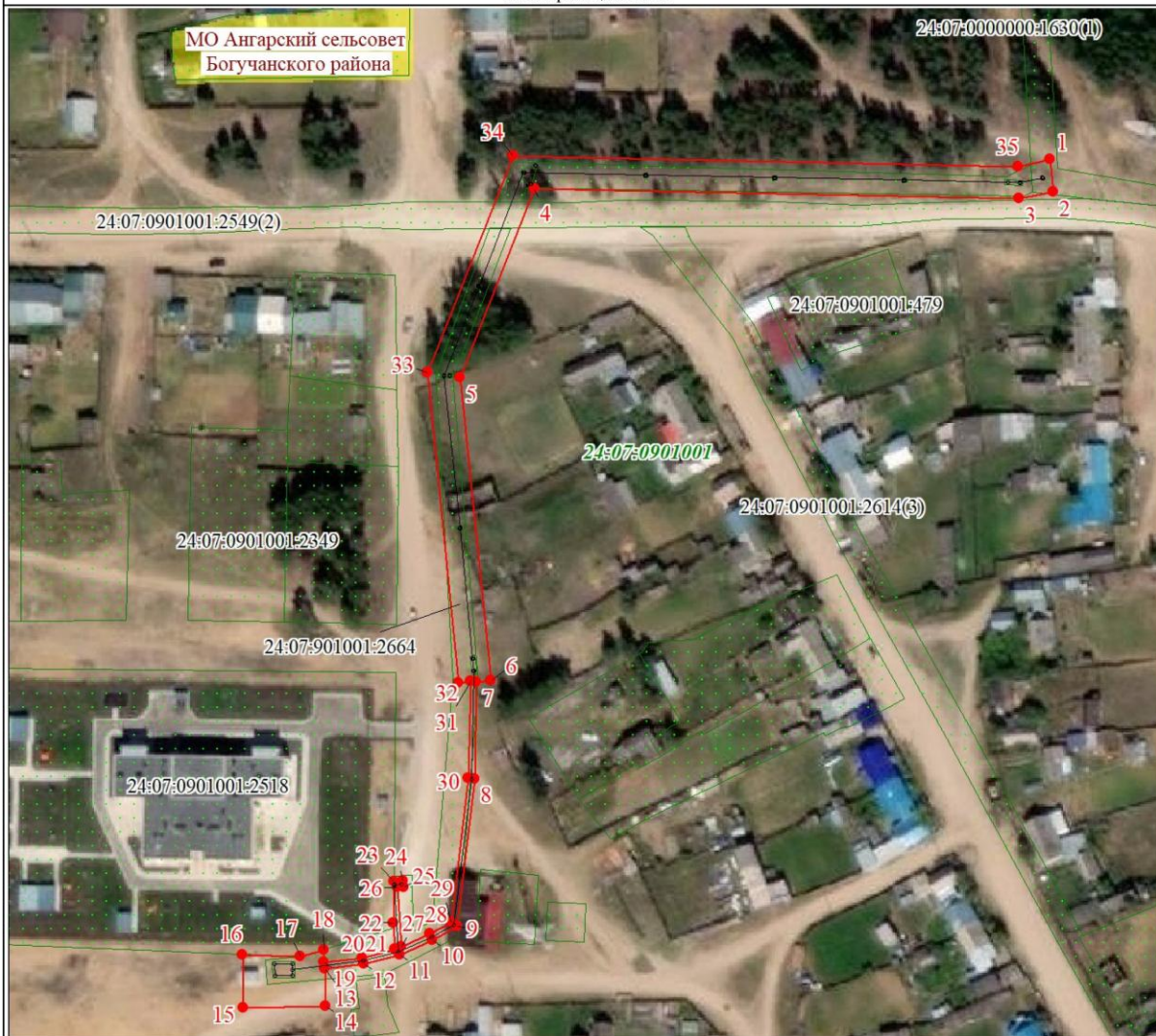

Масштаб 1:2500

Используемые условные знаки и обозначения:

	Характерная точка границы публичного сервитута
	Надписи номеров характерных точек границы публичного сервитута
	Граница публичного сервитута
	Обозначение кадастрового квартала
	Существующая часть границы, имеющиеся в ЕГРН сведения о которой достаточны для определения ее местоположения
	Надписи кадастрового номера земельного участка
	Существующая часть границы объекта капитального строительства, имеющаяся в ЕГРН сведения о которой достаточны для определения ее местоположения

Подпись Леонович Ю. Е.

Место для оттиска печати (при наличии) лица, составившего описание местоположения границ объекта



Дата 01.02.2021г.

Прошито, пронумеровано и
скреплено печатью на 3
(трех) листах
« 01 » 02 2021 г.
Кадастровый инженер
Ю.Е. Леонович



Сообщение о возможном установлении публичного сервитута

Управление Муниципальной собственности Богучанского района рассматривает ходатайство об установлении публичного сервитута в целях размещения объекта электросетевого хозяйства, сроком на 49 лет, необходимого для подключения к электрическим сетям ВЛИ-0,4 кВ, кадастровый номер 24:07:1201007:2535, принадлежащей на праве собственности АО «КрасЭЖо», в составе объекта: «Строительство ЛЭП-0,4 кВ, для электроснабжения жилого дома с. Богучаны, ул. 8 Марта № 82 а».

Публичный сервитут устанавливается в отношении земельных участков с кадастровыми номерами: 24:07:2201007:2461, 24:07:1201007.

Заинтересованные лица могут ознакомиться с поступившим ходатайством об установлении публичного сервитута и прилагаемым к нему описанием местоположения границ публичного сервитута, подать заявление об учете прав на земельные участки в Управление Муниципальной собственности Богучанского района по адресу: Красноярский край, Богучанский район, с. Богучаны, ул. Октябрьская, 72, каб. 13, тел. 21-906.

Срок подачи заявлений - по 15.03.2021.

Сообщение о поступившем ходатайстве об установлении публичного сервитута размещено на официальном сайте администрации Богучанского района по адресу: «<http://boguchansky-raion.ru/property/otdel-po-zemelnyim-resursam/publichnyie-servitutyi/>» в сети Интернет и опубликовано в газете «Официальный Вестник Богучанского района».

Приложение: План границ объекта.

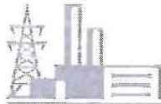

КРАСЭКО

АКЦИОНЕРНОЕ ОБЩЕСТВО
«КРАСНОЯРСКАЯ РЕГИОНАЛЬНАЯ
ЭНЕРГЕТИЧЕСКАЯ КОМПАНИЯ»

Мира пр., д. 10, Красноярск, 660049
телефон (391) 228-62-07, 228-62-24
e-mail: mail@kraseco24.ru
сайт: www.красэко24.рф
ОГРН 1152468001773 / ОКПО 75795891
ИНН 2460087269 / КПП 246001001

02 ФЕВ 2021

№ 020/744 от _____ 20 ____ г.
на № _____ от _____ 20 ____ г.

ХОДАТАЙСТВО об установлении публичного сервитута	
1.	<i>Администрация Богучанского района Красноярского края</i> <hr/> <i>(наименование органа, принимающего решение об установление публичного сервитута)</i>
2.	Сведения о лице, в интересах которого осуществляется установление публичного сервитута (далее - заявитель):
2.1	Полное наименование <i>Акционерное общество «Красноярская региональная энергетическая компания»</i>
2.2	Сокращенное наименование <i>АО «КрасЭКо»</i>
2.3	Организационно-правовая форма <i>Акционерное общество</i>
2.4	Почтовый адрес (индекс, субъект Российской Федерации, населенный пункт, улица, дом) <i>660049, г. Красноярск, пр. Мира, 10</i>
2.5	Фактический адрес (индекс, субъект Российской Федерации, населенный пункт, улица, дом) <i>660049, г. Красноярск, пр. Мира, 10</i>
2.6	Адрес электронной почты <i>mail@kraseco24.ru</i>

2.7	ОГРН	1152468001773
2.8	ИНН	2460087269
3.	Сведения о представителе заявителя:	
3.1	Фамилия	Минченко
	Имя	Наталья
	Отчество (при наличии)	Васильевна
3.2	Адрес электронной почты	IDobrotvorskaya@kraseco24.ru
3.3	Контактный телефон	8929-333-43-44
3.4	Наименование и реквизиты документа, подтверждающего полномочия представителя заявителя:	Доверенности на имя Н.В. Минченко № 113 от 14.01.2021г.
4.	<p>Прошу установить публичный сервитут в отношении земель и (или) земельного(ых) участка(ов) в целях (указываются цели, предусмотренные статьей 39.37 Земельного кодекса Российской Федерации или статьей 3.6 Федерального закона от 25 октября 2001 г. № 137-ФЗ «О введении в действие Земельного кодекса Российской Федерации»:</p> <p>- п.1 ст. 39.37 ЗК РФ – размещение объекта электросетевого хозяйства, необходимого для подключения к электрическим сетям ВЛИ-0,4 кВ, кадастровый номер 24:07:1201007:2535, принадлежащей на праве собственности АО «КрасЭКо», в составе объекта: «Строительство ЛЭП-0,4 кВ для электроснабжения жилого дома с. Богучаны, ул. 8 Марта №82 а».</p>	
5.	Испрашиваемый срок публичного сервитута 49 лет	
6.	<p>Срок, в течение которого в соответствии с расчетом заявителя использование земельного участка (его части) и (или) расположенного на нем объекта недвижимости в соответствии с их разрешенным использованием будет невозможно или существенно затруднено (при возникновении таких обстоятельств):</p> <p>Срок размещения ВЛИ-0,4 кВ,- постоянно</p>	

7.	<p>Обоснование необходимости установления публичного сервитута: - Выписка из ЕГРН от 13.07.2017г. 24:07:1201007:2535-24/001/2017-1 о регистрации права собственности на сооружение ВЛИ-0,4 кВ</p>	
8.	<p>Сведения о правообладателе инженерного сооружения, которое переносится в связи с изъятием земельного участка для государственных или муниципальных нужд в случае, если заявитель не является собственником указанного инженерного сооружения (в данном случае указываются сведения в объеме, предусмотренном <u>пунктом 2</u> настоящей Формы)</p>	
9.	<p>Кадастровые номера земельных участков (при их наличии), в отношении которых испрашивается публичный сервитут и границы которых в установленном порядке внесены в Единый государственный реестр недвижимости</p>	<p>24:07:1201007:2461 24:07:1201007</p>
10.	<p>Вид права, на котором инженерное сооружение принадлежит заявителю (если подано ходатайство об установлении публичного сервитута в целях реконструкции или эксплуатации инженерного сооружения)</p> <p style="text-align: center;"><i>Собственность</i></p>	
11.	<p>Сведения о способах представления результатов рассмотрения ходатайства:</p>	
	<p>в виде электронного документа, который направляется уполномоченным органом заявителю посредством электронной почты</p>	<p style="text-align: center;"><i>Да</i></p>
	<p>в виде бумажного документа, который заявитель получает непосредственно при личном обращении или посредством почтового отправления</p>	<p style="text-align: center;"><i>Да</i></p>
12.	<p>Документы, прилагаемые к ходатайству: Сведения о границах публичного сервитута, включающие графическое описание местоположения границ публичного сервитута и перечень координат характерных точек этих границ в системе координат на диске 1. <i>Описание местоположения границ публичного сервитута в формате pdf и word на 4 л. в 1 экз.</i></p>	

	<p>2. Описание местоположения границ публичного сервитута в формате xml.</p> <p>3. Копия выписки из ЕГРН о регистрации права собственности на объект от 13.07.2017г. (ВЛИ-0,4 кв) на 3 л. в 1 экз.</p> <p>4. Схема с указанием площадей – на 1л. в 1 экз.</p> <p>5. Копия доверенности на имя Н.В. Минченко №113 от 14.01.2021г. - на 1 л. в 1 экз.</p>	
13.	Подтверждаю согласие на обработку персональных данных (сбор, систематизацию, накопление, хранение, уточнение (обновление, изменение), использование, распространение (в том числе передачу), обезличивание, блокирование, уничтожение персональных данных, а также иных действий, необходимых для обработки персональных данных в соответствии с законодательством Российской Федерации), в том числе в автоматизированном режиме.	
14.	Подтверждаю, что сведения, указанные в настоящем ходатайстве, на дату представления ходатайства достоверны; документы (копии документов) и содержащиеся в них сведения соответствуют установленным законодательством Российской Федерации требованиям.	
15.	Подпись:	Дата:
	 <p>Н.В. Минченко</p>	« 02 » 02 2021г.

ОПИСАНИЕ МЕСТОПОЛОЖЕНИЯ ГРАНИЦ

Публичный сервитут в целях размещения ВЛИ 0,4 кВ в составе объекта: «Строительство ЛЭП-0,4 кВ для электроснабжения жилого дома с. Богучаны, ул. 8 Марта №82 а»

(наименование объекта, местоположение границ которого описано (далее - объект))

Раздел 1

Сведения об объекте		
№ п/п	Характеристики объекта	Описание характеристик
1	2	3
1	Местоположение объекта	Красноярский край, Богучанский р-н, Богучаны с
2	Площадь объекта ± величина погрешности определения площади ($P \pm \Delta P$), м ²	1012 ± 11
3	Иные характеристики объекта	Публичный сервитут в целях размещения ВЛИ 0,4 кВ в составе объекта: «Строительство ЛЭП-0,4 кВ для электроснабжения жилого дома с. Богучаны, ул. 8 Марта №82 а», с кадастровым номером 24:07:1201007:2535, площадью 1012 кв.м, в границах земельного участка 24:07:1201007:2461 и в границах кадастрового квартала 24:07:1201007, сроком на 49 лет.

Раздел 2

Сведения о местоположении границ объекта					
1. Система координат МСК 169 (зона 6)					
2. Сведения о характерных точках границ объекта					
Обозначение характерных точек границ	Координаты, м		Метод определения координат характерной точки	Средняя квадратическая погрешность положения характерной точки (Mt), м	Описание обозначения точки на местности (при наличии)
	X	Y			
1	2	3	4	5	6
1	970577.57	23770.24	Аналитический метод	0.1	-
2	970573.38	23769.90	Аналитический метод	0.1	-
3	970578.54	23652.98	Аналитический метод	0.1	-
4	970576.35	23651.50	Аналитический метод	0.1	-
5	970577.06	23650.61	Аналитический метод	0.1	-
6	970408.76	23643.96	Аналитический метод	0.1	-
7	970403.11	23640.90	Аналитический метод	0.1	-
8	970404.52	23637.26	Аналитический метод	0.1	-
9	970407.61	23639.99	Аналитический метод	0.1	-
10	970471.66	23643.74	Аналитический метод	0.1	-
11	970484.28	23644.13	Аналитический метод	0.1	-
12	970571.03	23647.80	Аналитический метод	0.1	-
13	970578.99	23648.14	Аналитический метод	0.1	-
14	970582.65	23648.30	Аналитический метод	0.1	-
1	970577.57	23770.24	Аналитический метод	0.1	-
3. Сведения о характерных точках части (частей) границы объекта					
Обозначение характерных точек части границы	Координаты, м		Метод определения координат характерной точки	Средняя квадратическая погрешность положения характерной точки (Mt), м	Описание обозначения точки на местности (при наличии)
	X	Y			
1	2	3	4	5	6
-	-	-	-	-	-

Раздел 3

Сведения о местоположении измененных (уточненных) границ объекта							
1. Система координат МСК 169 (зона 6)							
2. Сведения о характерных точках границ объекта							
Обозначение характерных точек границ	Существующие координаты, м		Измененные (уточненные) координаты, м		Метод определения координат характерной точки	Средняя квадратическая погрешность положения характерной точки (Mf), м	Описание обозначения точки на местности (при наличии)
	X	Y	X	Y			
1	2	3	4	5	6	7	8
-	-	-	-	-	-	-	-
3. Сведения о характерных точках части (частей) границы объекта							
Обозначение характерных точек части границы	Существующие координаты, м		Измененные (уточненные) координаты, м		Метод определения координат характерной точки	Средняя квадратическая погрешность положения характерной точки (Mf), м	Описание обозначения точки на местности (при наличии)
	X	Y	X	Y			
1	2	3	4	5	6	7	8
-	-	-	-	-	-	-	-

Раздел 4

План границ объекта



Масштаб 1:1600

Используемые условные знаки и обозначения:

	Характерная точка границы публичного сервитута
	Надписи номеров характерных точек границы публичного сервитута
	Граница публичного сервитута
	Обозначение кадастрового квартала
	Существующая часть границы, имеющиеся в ЕГРН сведения о которой достаточны для определения ее местоположения
	Надписи кадастрового номера земельного участка
	Существующая часть границы объекта капитального строительства, имеющаяся в ЕГРН сведения о которой достаточны для определения ее местоположения

Подпись  Пеонович Ю. Е.

Место для оттиска печати (при наличии) лица, составившего описание местоположения границ объекта



Дата 01.02.2021г.

Прошито, пронумеровано и
скреплено печатью на 3
(трех) листах
« 01 » 02 2021 г.
Кадастровый инженер
Ю.Е. Леонович



Сообщение о возможном установлении публичного сервитута

Управление Муниципальной собственности Богучанского района рассматривает ходатайство об установлении публичного сервитута в целях размещения объекта электросетевого хозяйства, сроком на 49 лет, необходимого для подключения к электрическим сетям ВЛ-0,4 кВ, кадастровый номер 24:07:1201003:4242, принадлежащей на праве собственности АО «КрасЭЖО», в составе объекта: «Строительство ЛЭП-0,4 кВ, для электроснабжения нежилого здания по адресу: Красноярский край, Богучанский район, с. Богучаны, ул. Ленина, д. 91).

Публичный сервитут устанавливается в отношении земельных участков с кадастровыми номерами: 24:07:1201003:2775, 24:07:0000000:1664, 24:07:1201003:500 (входит в единое землепользование 24:07:0000000:46).

Заинтересованные лица могут ознакомиться с поступившим ходатайством об установлении публичного сервитута и прилагаемым к нему описанием местоположения границ публичного сервитута, подать заявление об учете прав на земельные участки в Управление Муниципальной собственности Богучанского района по адресу: Красноярский край, Богучанский район, с. Богучаны, ул. Октябрьская, 72, каб. 13, тел. 21-906.

Срок подачи заявлений - по 15.03.2021.

Сообщение о поступившем ходатайстве об установлении публичного сервитута размещено на официальном сайте администрации Богучанского района по адресу: «<http://boguchansky-raion.ru/property/otdel-po-zemelnym-resursam/publichnyie-servitutyi>» в сети Интернет и опубликовано в газете «Официальный Вестник Богучанского района».

Приложение: План границ объекта.

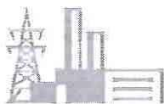

КРАСЭКО

АКЦИОНЕРНОЕ ОБЩЕСТВО
«КРАСНОЯРСКАЯ РЕГИОНАЛЬНАЯ
ЭНЕРГЕТИЧЕСКАЯ КОМПАНИЯ»

Мира пр., д. 10, Красноярск, 660049
телефон (391) 228-62-07, 228-62-24
e-mail: mail@kraseco24.ru
сайт: www.красэко24.рф
ОГРН 1152468001773 / ОКПО 75795891
ИНН 2460087269 / КПП 246001001

№ 020/752 от 03 ФЕВ 2021 20 __ г.
на № _____ от _____ 20 __ г.

ХОДАТАЙСТВО об установлении публичного сервитута	
1.	<i>Администрация Богучанского района Красноярского края</i> _____ (наименование органа, принимающего решение об установление публичного сервитута)
2.	Сведения о лице, в интересах которого осуществляется установление публичного сервитута (далее - заявитель):
2.1	Полное наименование <i>Акционерное общество «Красноярская региональная энергетическая компания»</i>
2.2	Сокращенное наименование <i>АО «КрасЭКо»</i>
2.3	Организационно-правовая форма <i>Акционерное общество</i>
2.4	Почтовый адрес (индекс, субъект Российской Федерации, населенный пункт, улица, дом) <i>660049, г. Красноярск, пр. Мира, 10</i>
2.5	Фактический адрес (индекс, субъект Российской Федерации, населенный пункт, улица, дом) <i>660049, г. Красноярск, пр. Мира, 10</i>
2.6	Адрес электронной почты <i>mail@kraseco24.ru</i>

2.7	ОГРН	1152468001773
2.8	ИНН	2460087269
3.	Сведения о представителе заявителя:	
3.1	Фамилия	Минченко
	Имя	Наталья
	Отчество (при наличии)	Васильевна
3.2	Адрес электронной почты	lDobrotvorskaya@kraseco24.ru
3.3	Контактный телефон	8929-333-43-44
3.4	Наименование и реквизиты документа, подтверждающего полномочия представителя заявителя:	Доверенности на имя Н.В. Минченко № 113 от 14.01.2021г.
4.	<p>Прошу установить публичный сервитут в отношении земель и (или) земельного(ых) участка(ов) в целях (указываются цели, предусмотренные статьей 39.37 Земельного кодекса Российской Федерации или статьей 3.6 Федерального закона от 25 октября 2001 г. № 137-ФЗ «О введении в действие Земельного кодекса Российской Федерации»:</p> <p>- п.1 ст. 39.37 ЗК РФ – размещение объекта электросетевого хозяйства, необходимого для подключения к электрическим сетям ВЛ-0,4 кВ, кадастровый номер 24:07:1201003:4242, принадлежащей на праве собственности АО «КрасЭКО», в составе объекта: «Строительство ЛЭП-0,4 кВ для электроснабжения нежилого здания по адресу: Красноярский край, Богучанский район, с. Богучаны, ул. Ленина, д.91».</p>	
5.	Испрашиваемый срок публичного сервитута 49 лет	
6.	<p>Срок, в течение которого в соответствии с расчетом заявителя использование земельного участка (его части) и (или) расположенного на нем объекта недвижимости в соответствии с их разрешенным использованием будет невозможно или существенно затруднено (при возникновении таких обстоятельств):</p> <p>Срок размещения ВЛ-0,4 кВ, - постоянно</p>	

7.	<p>Обоснование необходимости установления публичного сервитута: - Выписка из ЕГРН от 20.03.2018г. 24:07:1201003:4242 -24/095/2018-1 о регистрации права собственности на сооружение ВЛ-0,4 кВ</p>	
8.	<p>Сведения о правообладателе инженерного сооружения, которое переносится в связи с изъятием земельного участка для государственных или муниципальных нужд в случае, если заявитель не является собственником указанного инженерного сооружения (в данном случае указываются сведения в объеме, предусмотренном <u>пунктом 2</u> настоящей Формы)</p>	
9.	<p>Кадастровые номера земельных участков (при их наличии), в отношении которых испрашивается публичный сервитут и границы которых в установленном порядке внесены в Единый государственный реестр недвижимости</p>	<p>24:07:1201003:2775 24:07:0000000:1664 24:07:1201003:500 (входит в единое землепользование 24:07:0000000:46),</p>
10.	<p>Вид права, на котором инженерное сооружение принадлежит заявителю (если подано ходатайство об установлении публичного сервитута в целях реконструкции или эксплуатации инженерного сооружения)</p> <p style="text-align: center;"><i>Собственность</i></p>	
11.	<p>Сведения о способах представления результатов рассмотрения ходатайства:</p>	
	<p>в виде электронного документа, который направляется уполномоченным органом заявителю посредством электронной почты</p>	<p style="text-align: center;"><i>Да</i></p>
	<p>в виде бумажного документа, который заявитель получает непосредственно при личном обращении или посредством почтового отправления</p>	<p style="text-align: center;"><i>Да</i></p>
12.	<p>Документы, прилагаемые к ходатайству: Сведения о границах публичного сервитута, включающие графическое описание местоположения границ публичного сервитута и перечень координат характерных точек этих границ в системе координат на диске 1. <i>Описание местоположения границ публичного сервитута в формате pdf и word на 4 л. в 1 экз.</i></p>	

	<p>2. Описание местоположения границ публичного сервитута в формате xml.</p> <p>3. Копия выписки из ЕГРН о регистрации права собственности на объект от 20.03.2018г. (ВЛ-0,4 кв) на 3 л. в 1 экз.</p> <p>4. Схема с указанием площадей – на 1л. в 1 экз.</p> <p>5. Копия доверенности на имя Н.В. Минченко №113 от 14.01.2021г. - на 1 л. в 1 экз.</p>
13.	<p>Подтверждаю согласие на обработку персональных данных (сбор, систематизацию, накопление, хранение, уточнение (обновление, изменение), использование, распространение (в том числе передачу), обезличивание, блокирование, уничтожение персональных данных, а также иных действий, необходимых для обработки персональных данных в соответствии с законодательством Российской Федерации), в том числе в автоматизированном режиме.</p>
14.	<p>Подтверждаю, что сведения, указанные в настоящем ходатайстве, на дату представления ходатайства достоверны; документы (копии документов) и содержащиеся в них сведения соответствуют установленным законодательством Российской Федерации требованиям.</p>
15.	<p>Подпись:</p>
Н.В. Минченко	<div style="display: flex; align-items: center;">  <div style="margin-left: 20px;"> <p>Дата:</p> <p>« 03 » 02 2021г.</p> </div> </div> <p style="text-align: center;">(подпись, печать)</p>

ОПИСАНИЕ МЕСТОПОЛОЖЕНИЯ ГРАНИЦ
Публичный сервитут в целях размещения Воздушная линия электропередачи 0,4 кВ
(наименование объекта, местоположение границ которого описано (далее - объект))

Раздел 1

Сведения об объекте		
N п/п	Характеристики объекта	Описание характеристик
1	2	3
1	Местоположение объекта	Красноярский край, Богучанский р-н, Богучаны с
2	Площадь объекта ± величина погрешности определения площади ($P \pm \Delta P$), м ²	459 ± 8
3	Иные характеристики объекта	Публичный сервитут в целях размещения Воздушная линия электропередачи 0,4 кВ с кадастровым номером 24:07:1201003:4242, площадью 459 кв.м, в границах земельных участков 24:07:1201003:2775, 24:07:0000000:1664, 24:07:1201003:500 (входит в единое землепользование 24:07:0000000:46), сроком на 49 лет.

Раздел 2

Сведения о местоположении границ объекта					
1. Система координат МСК 169 (зона 6)					
2. Сведения о характерных точках границ объекта					
Обозначение характерных точек границ	Координаты, м		Метод определения координат характерной точки	Средняя квадратическая погрешность положения характерной точки (M), м	Описание обозначения точки на местности (при наличии)
	X	Y			
1	2	3	4	5	6
1	971320.83	26805.22	Аналитический метод	0.1	-
2	971315.32	26805.12	Аналитический метод	0.1	-
3	971290.85	26804.89	Аналитический метод	0.1	-
4	971290.72	26803.58	Аналитический метод	0.1	-
5	971277.92	26803.07	Аналитический метод	0.1	-
6	971264.88	26802.84	Аналитический метод	0.1	-
7	971264.64	26803.89	Аналитический метод	0.1	-
8	971215.04	26803.31	Аналитический метод	0.1	-
9	971183.62	26802.96	Аналитический метод	0.1	-
10	971183.65	26799.93	Аналитический метод	0.1	-
11	971254.73	26800.31	Аналитический метод	0.1	-
12	971254.76	26800.31	Аналитический метод	0.1	-
13	971322.68	26801.21	Аналитический метод	0.1	-
14	971322.64	26804.29	Аналитический метод	0.1	-
1	971320.83	26805.22	Аналитический метод	0.1	-
3. Сведения о характерных точках части (частей) границы объекта					
Обозначение характерных точек части границы	Координаты, м		Метод определения координат характерной точки	Средняя квадратическая погрешность положения характерной точки (M), м	Описание обозначения точки на местности (при наличии)
	X	Y			
1	2	3	4	5	6
-	-	-	-	-	-

Раздел 3

Сведения о местоположении измененных (уточненных) границ объекта							
1. Система координат МСК 169 (зона 6)							
2. Сведения о характерных точках границ объекта							
Обозначение характерных точек границ	Существующие координаты, м		Измененные (уточненные) координаты, м		Метод определения координат характерной точки	Средняя квадратическая погрешность положения характерной точки (M _t), м	Описание обозначения точки на местности (при наличии)
	X	Y	X	Y			
1	2	3	4	5	6	7	8
-	-	-	-	-	-	-	-
3. Сведения о характерных точках части (частей) границы объекта							
Обозначение характерных точек части границы	Существующие координаты, м		Измененные (уточненные) координаты, м		Метод определения координат характерной точки	Средняя квадратическая погрешность положения характерной точки (M _t), м	Описание обозначения точки на местности (при наличии)
	X	Y	X	Y			
1	2	3	4	5	6	7	8
-	-	-	-	-	-	-	-

План границ объекта

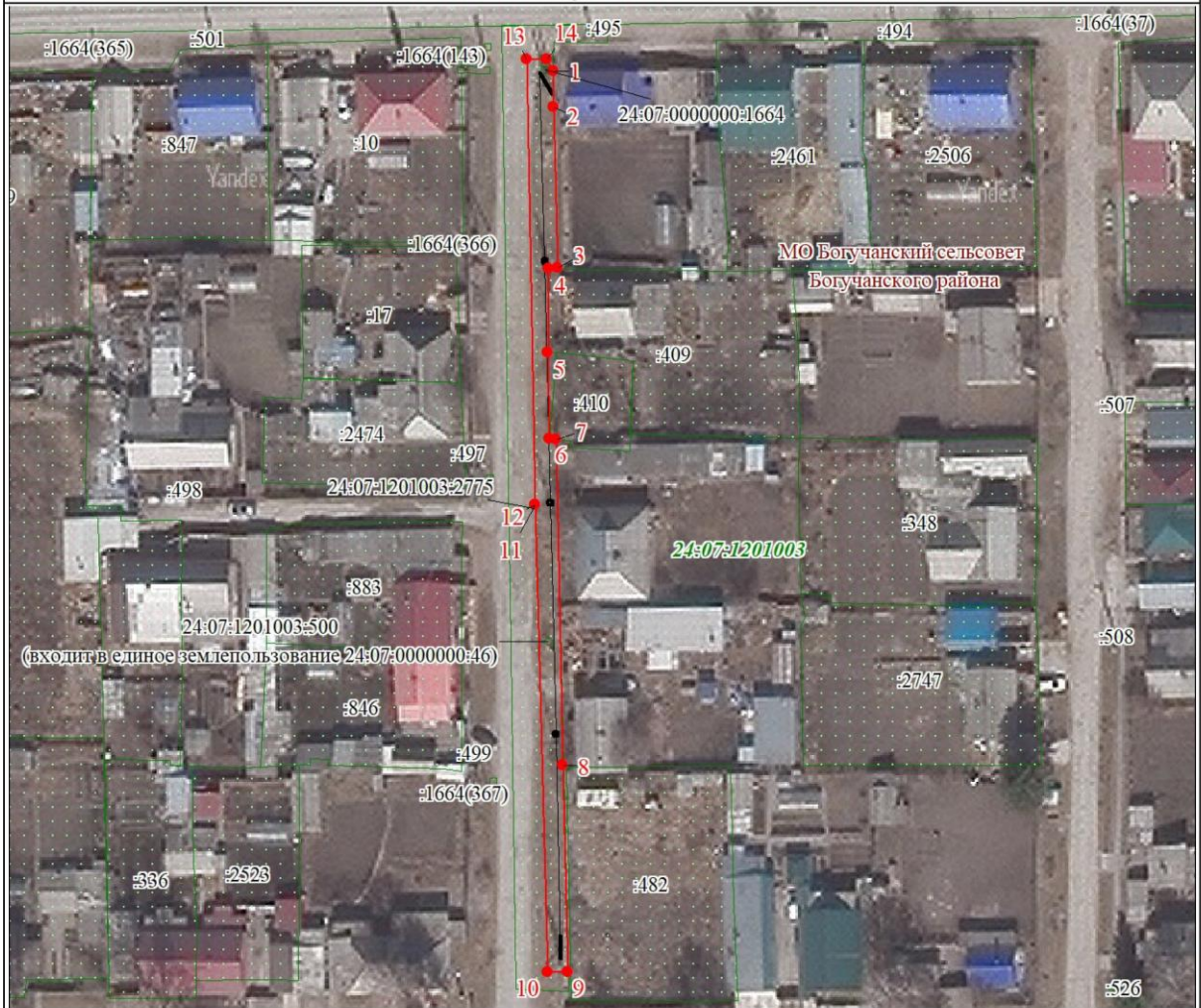

Масштаб 1:1000

Используемые условные знаки и обозначения:

	Характерная точка границы публичного сервитута
	Надписи номеров характерных точек границы публичного сервитута
	Граница публичного сервитута
	Граница кадастрового квартала
	Обозначение кадастрового квартала
	Существующая часть границы, имеющиеся в ЕГРН сведения о которой достаточны для определения ее местоположения
	Надписи кадастрового номера земельного участка
	Существующая часть границы объекта капитального строительства, имеющаяся в ЕГРН сведения о которой достаточны для определения ее местоположения

Подпись Леонович Ю. Е.

Место для отписки негати (при наличии) лица, составившего описание местоположения границ объекта



Дата 02.02.2021г.

Прошито, пронумеровано и
скреплено печатью на 3
(трех) листах
« 02 » 02 2021 г.
Кадастровый инженер
Ю.Е. Леонович



Сообщение о возможном установлении публичного сервитута

Управление Муниципальной собственности Богучанского района рассматривает ходатайство об установлении публичного сервитута в целях размещения объекта электросетевого хозяйства, сроком на 49 лет, необходимого для подключения к электрическим сетям ВЛИ-0,4 кВ, кадастровый номер 24:07:1201006:3454, принадлежащей на праве собственности АО «КрасЭЖо», в составе объекта: «Строительство ЛЭП-0,4 кВ, для электроснабжения здания гостиницы по адресу: Богучанский район, с. Богучаны, ул. Набережная, д. 12).

Публичный сервитут устанавливается в отношении земельных участков с кадастровыми номерами: 24:07:1201006:2129, 24:07:1201006:402 (входит в единое землепользование 24:07:1201006:403) 24:07:1201006:384 (входит в единое землепользование 24:07:1201006:403).

Заинтересованные лица могут ознакомиться с поступившим ходатайством об установлении публичного сервитута и прилагаемым к нему описанием местоположения границ публичного сервитута, подать заявление об учете прав на земельные участки в Управление Муниципальной собственности Богучанского района по адресу: Красноярский край, Богучанский район, с. Богучаны, ул. Октябрьская, 72, каб. 13, тел. 21-906.

Срок подачи заявлений - по 15.03.2021.

Сообщение о поступившем ходатайстве об установлении публичного сервитута размещено на официальном сайте администрации Богучанского района по адресу: «<http://boguchansky-raion.ru/property/otdel-po-zemelnym-resursam/publichnyie-servituty/>» в сети Интернет и опубликовано в газете «Официальный Вестник Богучанского района».

Приложение: План границ объекта.



КРАСЭКО

АКЦИОНЕРНОЕ ОБЩЕСТВО
«КРАСНОЯРСКАЯ РЕГИОНАЛЬНАЯ
ЭНЕРГЕТИЧЕСКАЯ КОМПАНИЯ»

Мира пр., д. 10, Красноярск, 660049
телефон (391) 228-62-07, 228-62-24
e-mail: mail@kraseco24.ru
сайт: www.красэко24.рф
ОГРН 1152468001773 / ОКПО 75795891
ИНН 2460087269 / КПП 246001001

№ 020/751 от 03 ФЕВ 2021 20__ г.
на № _____ от _____ 20__ г.

ХОДАТАЙСТВО об установлении публичного сервитута	
1.	<i>Администрация Богучанского района Красноярского края</i> (наименование органа, принимающего решение об установление публичного сервитута)
2.	Сведения о лице, в интересах которого осуществляется установление публичного сервитута (далее - заявитель):
2.1	Полное наименование <i>Акционерное общество «Красноярская региональная энергетическая компания»</i>
2.2	Сокращенное наименование <i>АО «КрасЭКо»</i>
2.3	Организационно-правовая форма <i>Акционерное общество</i>
2.4	Почтовый адрес (индекс, субъект Российской Федерации, населенный пункт, улица, дом) <i>660049, г. Красноярск, пр. Мира, 10</i>
2.5	Фактический адрес (индекс, субъект Российской Федерации, населенный пункт, улица, дом) <i>660049, г. Красноярск, пр. Мира, 10</i>
2.6	Адрес электронной почты <i>mail@kraseco24.ru</i>

2.7	ОГРН	1152468001773
2.8	ИНН	2460087269
3.	Сведения о представителе заявителя:	
3.1	Фамилия	Минченко
	Имя	Наталья
	Отчество (при наличии)	Васильевна
3.2	Адрес электронной почты	lDobrotvorskaya@kraseco24.ru
3.3	Контактный телефон	8929-333-43-44
3.4	Наименование и реквизиты документа, подтверждающего полномочия представителя заявителя:	Доверенности на имя Н.В. Минченко № 113 от 14.01.2021г.
4.	<p>Прошу установить публичный сервитут в отношении земель и (или) земельного(ых) участка(ов) в целях (указываются цели, предусмотренные статьей 39.37 Земельного кодекса Российской Федерации или статьей 3.6 Федерального закона от 25 октября 2001 г. № 137-ФЗ «О введении в действие Земельного кодекса Российской Федерации»:</p> <p>- п.1 ст. 39.37 ЗК РФ – размещение объекта электросетевого хозяйства, необходимого для подключения к электрическим сетям ВЛИ-0,4 кВ, кадастровый номер 24:07:1201006:3454, принадлежащей на праве собственности АО «КрасЭЖо», в составе объекта: «Строительство ЛЭП-0,4 кВ для электроснабжения здания гостиницы по адресу: Богучанский район, с.Богучаны, ул.Набережная, д.12».</p>	
5.	Испрашиваемый срок публичного сервитута 49 лет	
6.	<p>Срок, в течение которого в соответствии с расчетом заявителя использование земельного участка (его части) и (или) расположенного на нем объекта недвижимости в соответствии с их разрешенным использованием будет невозможно или существенно затруднено (при возникновении таких обстоятельств):</p> <p>Срок размещения ВЛИ-0,4 кВ,- постоянно</p>	

7.	<p>Обоснование необходимости установления публичного сервитута: - Выписка из ЕГРН от 03.07.2018г. 24:07:1201006:3454-24/095/2018-1 о регистрации права собственности на сооружение ВЛИ-0,4 кВ</p>	
8.	<p>Сведения о правообладателе инженерного сооружения, которое переносится в связи с изъятием земельного участка для государственных или муниципальных нужд в случае, если заявитель не является собственником указанного инженерного сооружения (в данном случае указываются сведения в объеме, предусмотренном <u>пунктом 2</u> настоящей Формы)</p>	
9.	<p>Кадастровые номера земельных участков (при их наличии), в отношении которых испрашивается публичный сервитут и границы которых в установленном порядке внесены в Единый государственный реестр недвижимости</p>	<p>24:07:1201006:2129</p> <p>24:07:1201006:402(входит в единое землепользование 24:07:1201006:403)</p> <p>24:07:1201006:384 (входит в единое землепользование 24:07:1201006:403)</p>
10.	<p>Вид права, на котором инженерное сооружение принадлежит заявителю (если подано ходатайство об установлении публичного сервитута в целях реконструкции или эксплуатации инженерного сооружения)</p> <p style="text-align: center;"><i>Собственность</i></p>	
11.	<p>Сведения о способах представления результатов рассмотрения ходатайства:</p>	
	<p>в виде электронного документа, который направляется уполномоченным органом заявителю посредством электронной почты</p>	<p style="text-align: center;"><i>Да</i></p>
	<p>в виде бумажного документа, который заявитель получает непосредственно при личном обращении или посредством почтового отправления</p>	<p style="text-align: center;"><i>Да</i></p>
12.	<p>Документы, прилагаемые к ходатайству: Сведения о границах публичного сервитута, включающие графическое описание местоположения границ публичного сервитута и перечень координат характерных точек этих границ в системе координат на диске</p> <p style="padding-left: 20px;"><i>1. Описание местоположения границ публичного сервитута в формате pdf и word на 4 л. в 1 экз.</i></p>	

	<p>2. Описание местоположения границ публичного сервитута в формате xml.</p> <p>3. Копия выписки из ЕГРН о регистрации права собственности на объект от -03.07.2018г. (ВЛИ-0,4 кв) на 3 л. в 1 экз.</p> <p>4. Схема с указанием площадей – на 1л. в 1 экз.</p> <p>5. Копия доверенности на имя Н.В. Минченко №113 от 14.01.2021г. - на 1 л. в 1 экз.</p>
13.	<p>Подтверждаю согласие на обработку персональных данных (сбор, систематизацию, накопление, хранение, уточнение (обновление, изменение), использование, распространение (в том числе передачу), обезличивание, блокирование, уничтожение персональных данных, а также иных действий, необходимых для обработки персональных данных в соответствии с законодательством Российской Федерации), в том числе в автоматизированном режиме.</p>
14.	<p>Подтверждаю, что сведения, указанные в настоящем ходатайстве, на дату представления ходатайства достоверны; документы (копии документов) и содержащиеся в них сведения соответствуют установленным законодательством Российской Федерации требованиям.</p>
15.	<p>Подпись: _____ Дата: _____</p>
Н.В. Минченко	<p> « 03 » 02 2021г.</p>

ОПИСАНИЕ МЕСТОПОЛОЖЕНИЯ ГРАНИЦ

Публичный сервитут в целях размещения ВЛИ-0,4 кВ в составе объекта: «Строительство ЛЭП-0,4 кВ, для электроснабжения здания гостиницы, расположенной по адресу: Богучанский район, с. Богучаны, ул. Набережная, д.12»

(наименование объекта, местоположение границ которого описано (далее - объект))

Раздел 1

Сведения об объекте		
№ п/п	Характеристики объекта	Описание характеристик
1	2	3
1	Местоположение объекта	Красноярский край, Богучанский р-н, Богучаны с
2	Площадь объекта ± величина погрешности определения площади (P ± ΔP), м ²	1660 ± 14
3	Иные характеристики объекта	Публичный сервитут в целях размещения ВЛИ-0,4 кВ в составе объекта: «Строительство ЛЭП-0,4 кВ, для электроснабжения здания гостиницы, расположенной по адресу: Богучанский район, с. Богучаны, ул. Набережная, д.12» с кадастровым номером 24:07:1201006:3454, площадью 1660 кв.м, в границах земельных участков 24:07:1201006:2129, 24:07:1201006:402 (входит в единое землепользование 24:07:1201006:403), 24:07:1201006:384 (входит в единое землепользование 24:07:1201006:403), сроком на 49 лет.

Раздел 2

Сведения о местоположении границ объекта					
1. Система координат МСК 169 (зона 6)					
2. Сведения о характерных точках границ объекта					
Обозначение характерных точек границ	Координаты, м		Метод определения координат характерной точки	Средняя квадратическая погрешность положения характерной точки (M _t), м	Описание обозначения точки на местности (при наличии)
	X	Y			
1	2	3	4	5	6
1	971784.20	22381.85	Аналитический метод	0.1	-
2	971783.30	22375.70	Аналитический метод	0.1	-
3	971781.33	22372.52	Аналитический метод	0.1	-
4	971766.31	22356.31	Аналитический метод	0.1	-
5	971742.38	22331.37	Аналитический метод	0.1	-
6	971744.12	22296.25	Аналитический метод	0.1	-
7	971763.36	22259.10	Аналитический метод	0.1	-
8	971799.13	22190.30	Аналитический метод	0.1	-
9	971849.28	22090.67	Аналитический метод	0.1	-
10	971884.02	22085.39	Аналитический метод	0.1	-
11	971944.73	22113.09	Аналитический метод	0.1	-
12	971942.85	22116.72	Аналитический метод	0.1	-
13	971886.36	22090.39	Аналитический метод	0.1	-
14	971886.39	22093.15	Аналитический метод	0.1	-
15	971882.20	22092.99	Аналитический метод	0.1	-
16	971882.15	22089.53	Аналитический метод	0.1	-
17	971854.07	22093.87	Аналитический метод	0.1	-
18	971855.48	22096.01	Аналитический метод	0.1	-
19	971852.61	22098.82	Аналитический метод	0.1	-

Сведения о местоположении границ объекта					
1. Система координат МСК 169 (зона 6)					
2. Сведения о характерных точках границ объекта					
Обозначение характерных точек границ	Координаты, м		Метод определения координат характерной точки	Средняя квадратическая погрешность положения характерной точки (M), м	Описание обозначения точки на местности (при наличии)
	X	Y			
20	971850.72	22096.40	Аналитический метод	0.1	-
21	971793.38	22208.91	Аналитический метод	0.1	-
22	971792.95	22208.65	Аналитический метод	0.1	-
23	971792.25	22209.36	Аналитический метод	0.1	-
24	971792.74	22210.02	Аналитический метод	0.1	-
25	971766.85	22260.98	Аналитический метод	0.1	-
26	971749.29	22293.85	Аналитический метод	0.1	-
27	971753.85	22294.82	Аналитический метод	0.1	-
28	971752.89	22298.91	Аналитический метод	0.1	-
29	971748.10	22297.88	Аналитический метод	0.1	-
30	971746.65	22314.67	Аналитический метод	0.1	-
31	971746.35	22327.32	Аналитический метод	0.1	-
32	971749.15	22326.34	Аналитический метод	0.1	-
33	971750.48	22330.12	Аналитический метод	0.1	-
34	971747.72	22331.30	Аналитический метод	0.1	-
35	971784.56	22370.13	Аналитический метод	0.1	-
36	971788.61	22383.22	Аналитический метод	0.1	-
37	971786.71	22383.50	Аналитический метод	0.1	-
1	971784.20	22381.85	Аналитический метод	0.1	-
3. Сведения о характерных точках части (частей) границы объекта					
Обозначение характерных точек части границы	Координаты, м		Метод определения координат характерной точки	Средняя квадратическая погрешность положения характерной точки (M), м	Описание обозначения точки на местности (при наличии)
	X	Y			
1	2	3	4	5	6
-	-	-	-	-	-

Раздел 3

Сведения о местоположении измененных (уточненных) границ объекта							
1. Система координат МСК 169 (зона 6)							
2. Сведения о характерных точках границ объекта							
Обозначение характерных точек границ	Существующие координаты, м		Измененные (уточненные) координаты, м		Метод определения координат характерной точки	Средняя квадратическая погрешность положения характерной точки (M), м	Описание обозначения точки на местности (при наличии)
	X	Y	X	Y			
1	2	3	4	5	6	7	8
-	-	-	-	-	-	-	-
3. Сведения о характерных точках части (частей) границы объекта							
Обозначение характерных точек части границы	Существующие координаты, м		Измененные (уточненные) координаты, м		Метод определения координат характерной точки	Средняя квадратическая погрешность положения характерной точки (M), м	Описание обозначения точки на местности (при наличии)
	X	Y	X	Y			

3. Сведения о характерных точках части (частей) границы объекта							
Обозначение характерных точек части границы	Существующие координаты, м		Измененные (уточненные) координаты, м		Метод определения координат характерной точки	Средняя квадратическая погрешность положения характерной точки (M), м	Описание обозначения точки на местности (при наличии)
	X	Y	X	Y			
1	2	3	4	5	6	7	8
-	-	-	-	-	-	-	-

План границ объекта

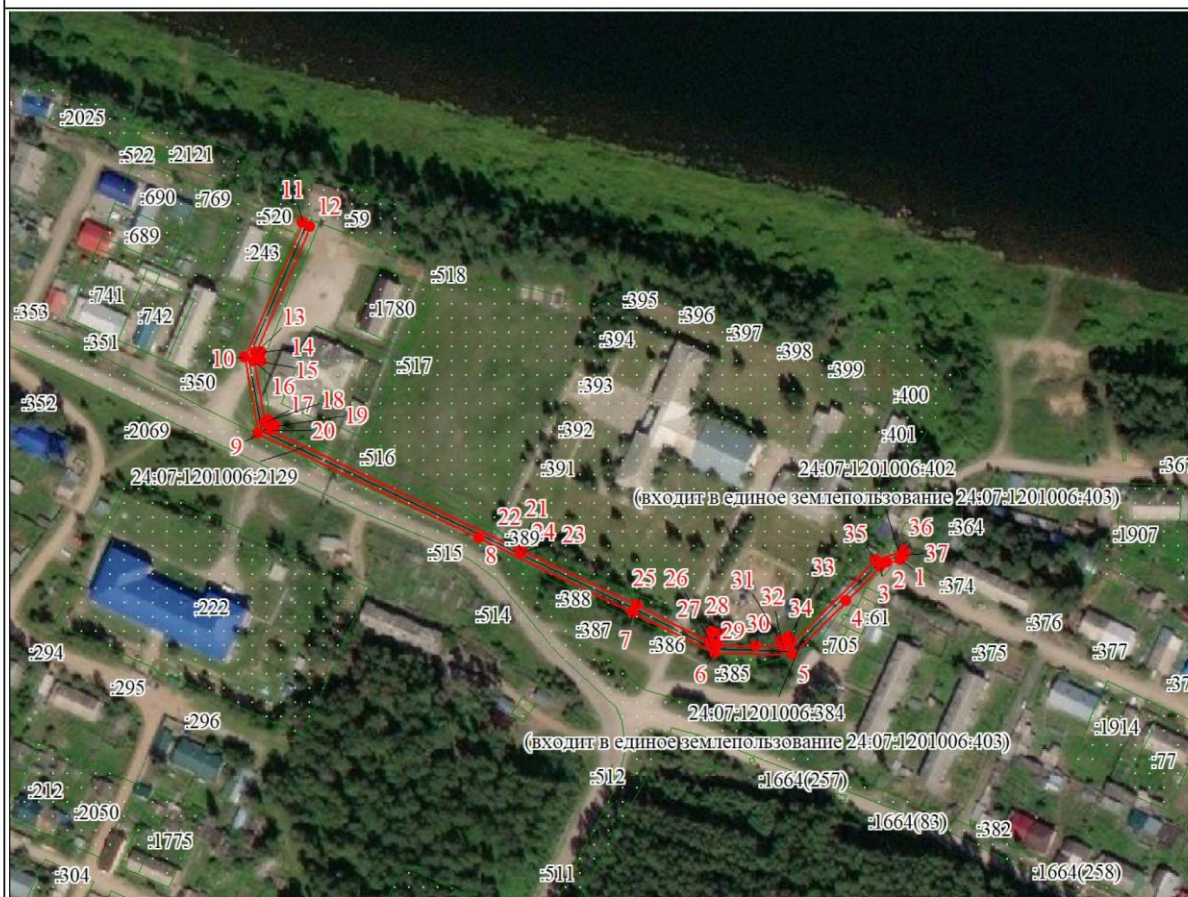

Масштаб 1:3000

Используемые условные знаки и обозначения:

	Характерная точка границы публичного сервитута
	Надписи номеров характерных точек границы публичного сервитута
	Граница публичного сервитута
	Граница кадастрового квартала
	Обозначение кадастрового квартала
	Существующая часть границы, имеющиеся в ЕГРН сведения о которой достаточны для определения ее местоположения
	Надписи кадастрового номера земельного участка
	Существующая часть границы объекта капитального строительства, имеющаяся в ЕГРН сведения о которой достаточны для определения ее местоположения

Подпись  Леонович Ю. Е.

Место для оттиска печати (при наличии) лица, составившего описание местоположения границ объекта



Дата 02.02.2021г.

Прошито, пронумеровано и
скреплено печатью на 3
(трех) листах
« 02 » 02 2021 г.
Кадастровый инженер
Ю.Е. Леонович



Сообщение о возможном установлении публичного сервитута

Управление Муниципальной собственности Богучанского района рассматривает ходатайство об установлении публичного сервитута в целях размещения объекта электросетевого хозяйства, сроком на 49 лет, необходимого для подключения к электрическим сетям ВЛИ-0,4 кВ, кадастровый номер 24:07:1201007:2536, принадлежащей на праве собственности АО «КрасЭЖо», в составе объекта: «Строительство ЛЭП-0,4 кВ, для электроснабжения жилого дома с. Богучаны, ул. Сосновая, № 9, № 11, № 17».

Публичный сервитут устанавливается в отношении земельных участков с кадастровыми номерами: 24:07:2201007, 24:07:1201007:2471.

Заинтересованные лица могут ознакомиться с поступившим ходатайством об установлении публичного сервитута и прилагаемым к нему описанием местоположения границ публичного сервитута, подать заявление об учете прав на земельные участки в Управление Муниципальной собственности Богучанского района по адресу: Красноярский край, Богучанский район, с. Богучаны, ул. Октябрьская, 72, каб. 13, тел. 21-906.

Срок подачи заявлений - по 15.03.2021.

Сообщение о поступившем ходатайстве об установлении публичного сервитута размещено на официальном сайте администрации Богучанского района по адресу: «<http://boguchansky-raion.ru/property/otdel-po-zemelnym-resursam/publichnyie-servitutyi/>» в сети Интернет и опубликовано в газете «Официальный Вестник Богучанского района».

Приложение: План границ объекта.

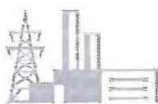

КРАСЭКО

АКЦИОНЕРНОЕ ОБЩЕСТВО
«КРАСНОЯРСКАЯ РЕГИОНАЛЬНАЯ
ЭНЕРГЕТИЧЕСКАЯ КОМПАНИЯ»

Мира пр., д. 10, Красноярск, 660049
телефон (391) 228-62-07, 228-62-24
e-mail: mail@kraseco24.ru
сайт: www.красэко24.рф
ОГРН 1152468001773 / ОКПО 75795891
ИНН 2460087269 / КПП 246001001

№ 020/445 от 02 ФЕВ 2021 20 __ г.
на № _____ от _____ 20 __ г.

ХОДАТАЙСТВО об установлении публичного сервитута	
1.	<i>Администрация Богучанского района Красноярского края</i> <hr/> <i>(наименование органа, принимающего решение об установлении публичного сервитута)</i>
2.	Сведения о лице, в интересах которого осуществляется установление публичного сервитута (далее - заявитель):
2.1	Полное наименование <i>Акционерное общество «Красноярская региональная энергетическая компания»</i>
2.2	Сокращенное наименование <i>АО «КрасЭКо»</i>
2.3	Организационно-правовая форма <i>Акционерное общество</i>
2.4	Почтовый адрес (индекс, субъект Российской Федерации, населенный пункт, улица, дом) <i>660049, г. Красноярск, пр. Мира, 10</i>
2.5	Фактический адрес (индекс, субъект Российской Федерации, населенный пункт, улица, дом) <i>660049, г. Красноярск, пр. Мира, 10</i>
2.6	Адрес электронной почты <i>mail@kraseco24.ru</i>

2.7	ОГРН	1152468001773
2.8	ИНН	2460087269
3.	Сведения о представителе заявителя:	
3.1	Фамилия	Минченко
	Имя	Наталья
	Отчество (при наличии)	Васильевна
3.2	Адрес электронной почты	lDobrotvorskaya@kraseco24.ru
3.3	Контактный телефон	8929-333-43-44
3.4	Наименование и реквизиты документа, подтверждающего полномочия представителя заявителя:	Доверенности на имя Н.В. Минченко № 113 от 14.01.2021г.
4.	<p>Прошу установить публичный сервитут в отношении земель и (или) земельного(ых) участка(ов) в целях (указываются цели, предусмотренные статьей 39.37 Земельного кодекса Российской Федерации или статьей 3.6 Федерального закона от 25 октября 2001 г. № 137-ФЗ «О введении в действие Земельного кодекса Российской Федерации»:</p> <p><i>- п.1 ст. 39.37 ЗК РФ – размещение объекта электросетевого хозяйства, необходимого для подключения к электрическим сетям ВЛИ-0,4 кВ, кадастровый номер 24:07:1201007:2536, принадлежащей на праве собственности АО «КрасЭКо», в составе объекта: «Строительство ЛЭП-0,4 кВ для электроснабжения жилого дома с. Богучаны, ул. Сосновая, №9, №11, №17».</i></p>	
5.	Испрашиваемый срок публичного сервитута <i>49 лет</i>	
6.	<p>Срок, в течение которого в соответствии с расчетом заявителя использование земельного участка (его части) и (или) расположенного на нем объекта недвижимости в соответствии с их разрешенным использованием будет невозможно или существенно затруднено (при возникновении таких обстоятельств):</p> <p><i>Срок размещения ВЛИ-0,4 кВ, - постоянно</i></p>	

7.	Обоснование необходимости установления публичного сервитута: - Выписка из ЕГРН от 13.07.2017г. 24:07:1201007:2536-24/001/2017-1 о регистрации права собственности на сооружение ВЛИ-0,4 кВ	
8.	Сведения о правообладателе инженерного сооружения, которое переносится в связи с изъятием земельного участка для государственных или муниципальных нужд в случае, если заявитель не является собственником указанного инженерного сооружения (в данном случае указываются сведения в объеме, предусмотренном <u>пунктом 2</u> настоящей Формы)	
9.	Кадастровые номера земельных участков (при их наличии), в отношении которых испрашивается публичный сервитут и границы которых в установленном порядке внесены в Единый государственный реестр недвижимости	24:07:1201007 24:07:1201007:2471
10.	Вид права, на котором инженерное сооружение принадлежит заявителю (если подано ходатайство об установлении публичного сервитута в целях реконструкции или эксплуатации инженерного сооружения) <i>Собственность</i>	
11.	Сведения о способах представления результатов рассмотрения ходатайства:	
	в виде электронного документа, который направляется уполномоченным органом заявителю посредством электронной почты	<i>Да</i>
	в виде бумажного документа, который заявитель получает непосредственно при личном обращении или посредством почтового отправления	<i>Да</i>
12.	Документы, прилагаемые к ходатайству: Сведения о границах публичного сервитута, включающие графическое описание местоположения границ публичного сервитута и перечень координат характерных точек этих границ в системе координат на диске <i>1. Описание местоположения границ публичного сервитута в формате pdf и word на 4 л. в 1 экз.</i>	

	<p>2. Описание местоположения границ публичного сервитута в формате xml.</p> <p>3. Копия выписки из ЕГРН о регистрации права собственности на объект от 13.07.2017г. (ВЛИ-0,4 кв) на 3 л. в 1 экз.</p> <p>4. Схема с указанием площадей – на 1л. в 1 экз.</p> <p>5. Копия доверенности на имя Н.В. Минченко №113 от 14.01.2021г. - на 1 л. в 1 экз.</p>	
13.	Подтверждаю согласие на обработку персональных данных (сбор, систематизацию, накопление, хранение, уточнение (обновление, изменение), использование, распространение (в том числе передачу), обезличивание, блокирование, уничтожение персональных данных, а также иных действий, необходимых для обработки персональных данных в соответствии с законодательством Российской Федерации), в том числе в автоматизированном режиме.	
14.	Подтверждаю, что сведения, указанные в настоящем ходатайстве, на дату представления ходатайства достоверны; документы (копии документов) и содержащиеся в них сведения соответствуют установленным законодательством Российской Федерации требованиям.	
15.	Подпись:	Дата:
	 <p>Н.В. Минченко</p>	« <u>02</u> » <u>02</u> 2021г.

ОПИСАНИЕ МЕСТОПОЛОЖЕНИЯ ГРАНИЦ

Публичный сервитут в целях размещения ВЛИ 0,4 кВ в составе объекта: «Строительство ЛЭП-0,4 кВ для электроснабжения жилых домов с. Богучаны, ул. Сосновая, №9, №11, №17»

(наименование объекта, местоположение границ которого описано (далее - объект))

Раздел 1

Сведения об объекте		
№ п/п	Характеристики объекта	Описание характеристик
1	2	3
1	Местоположение объекта	Красноярский край, Богучанский р-н, Богучаны с
2	Площадь объекта ± величина погрешности определения площади ($P \pm \Delta P$), м ²	1158 ± 12
3	Иные характеристики объекта	Публичный сервитут в целях размещения ВЛИ 0,4 кВ в составе объекта: «Строительство ЛЭП-0,4 кВ для электроснабжения жилых домов с. Богучаны, ул. Сосновая, №9, №11, №17» с кадастровым номером 24:07:1201007:2536, площадью 1158 кв.м, в границах земельного участка 24:07:1201007:2471 и в границах кадастрового квартала 24:07:1201007, сроком на 49 лет.

Раздел 2

Сведения о местоположении границ объекта					
1. Система координат МСК 169 (зона 6)					
2. Сведения о характерных точках границ объекта					
Обозначение характерных точек границ	Координаты, м		Метод определения координат характерной точки	Средняя квадратическая погрешность положения характерной точки (Mt), м	Описание обозначения точки на местности (при наличии)
	X	Y			
1	2	3	4	5	6
1	970114.12	23422.97	Аналитический метод	0.1	-
2	970111.23	23420.30	Аналитический метод	0.1	-
3	970130.76	23395.54	Аналитический метод	0.1	-
4	970134.36	23395.83	Аналитический метод	0.1	-
5	970174.20	23399.44	Аналитический метод	0.1	-
6	970214.12	23403.06	Аналитический метод	0.1	-
7	970217.17	23403.22	Аналитический метод	0.1	-
8	970242.70	23392.30	Аналитический метод	0.1	-
9	970290.63	23394.44	Аналитический метод	0.1	-
10	970343.59	23396.80	Аналитический метод	0.1	-
11	970396.53	23399.17	Аналитический метод	0.1	-
12	970398.92	23399.34	Аналитический метод	0.1	-
13	970398.87	23403.01	Аналитический метод	0.1	-
14	970242.92	23396.51	Аналитический метод	0.1	-
15	970217.25	23406.75	Аналитический метод	0.1	-
16	970132.42	23399.69	Аналитический метод	0.1	-
1	970114.12	23422.97	Аналитический метод	0.1	-
3. Сведения о характерных точках части (частей) границы объекта					
Обозначение характерных точек части границы	Координаты, м		Метод определения координат характерной точки	Средняя квадратическая погрешность положения характерной точки (Mt), м	Описание обозначения точки на местности (при наличии)
	X	Y			

3. Сведения о характерных точках части (частей) границы объекта					
Обозначение характерных точек части границы	Координаты, м		Метод определения координат характерной точки	Средняя квадратическая погрешность положения характерной точки (M), м	Описание обозначения точки на местности (при наличии)
	X	Y			
1	2	3	4	5	6
-	-	-	-	-	-

Раздел 3

Сведения о местоположении измененных (уточненных) границ объекта							
1. Система координат МСК 169 (зона 6)							
2. Сведения о характерных точках границ объекта							
Обозначение характерных точек границ	Существующие координаты, м		Измененные (уточненные) координаты, м		Метод определения координат характерной точки	Средняя квадратическая погрешность положения характерной точки (M), м	Описание обозначения точки на местности (при наличии)
	X	Y	X	Y			
1	2	3	4	5	6	7	8
-	-	-	-	-	-	-	-
3. Сведения о характерных точках части (частей) границы объекта							
Обозначение характерных точек части границы	Существующие координаты, м		Измененные (уточненные) координаты, м		Метод определения координат характерной точки	Средняя квадратическая погрешность положения характерной точки (M), м	Описание обозначения точки на местности (при наличии)
	X	Y	X	Y			
1	2	3	4	5	6	7	8
-	-	-	-	-	-	-	-

Раздел 4

План границ объекта



Масштаб 1:2500

Используемые условные знаки и обозначения:

	Характерная точка границы публичного сервитута
	Надписи номеров характерных точек границы публичного сервитута
	Граница публичного сервитута
	Обозначение кадастрового квартала
	Существующая часть границы, имеющиеся в ЕГРН сведения о которой достаточны для определения ее местоположения
	Надписи кадастрового номера земельного участка
	Существующая часть границы объекта капитального строительства, имеющаяся в ЕГРН сведения о которой достаточны для определения ее местоположения

Подпись Леонович Ю. Е.

Место для отпечатка печати (при наличии) лица, составившего описание местоположения границ объекта



Дата 01.02.2021г.

Прошито, пронумеровано и
скреплено печатью на 3
(трех) листах
« 01 » 02 2021 г.
Кадастровый инженер
Ю.Е. Леонович



Сообщение о возможном установлении публичного сервитута

Управление Муниципальной собственности Богучанского района рассматривает ходатайство об установлении публичного сервитута в целях размещения объекта электросетевого хозяйства, сроком на 49 лет, необходимого для подключения к электрическим сетям 2 КТП 400-10/0,4 кВ с ЛЭП-10 кВ, 2 КТП 400-10/0,4 кВ с ЛЭП-10 кВ, принадлежащей на праве собственности АО «КрасЭКо», в составе объекта: «Строительство ЛЭП-10 кВ, КТП 10/0,4 кВ, для электроснабжения объекта «Детский сад на 190 мест в п. Таежный Богучанского района» расположенного по адресу: Красноярский край, Богучанский район, п. Таежный, ул. Свердлова, 4).

Публичный сервитут устанавливается в отношении земельных участков с кадастровыми номерами: 24:07:2201001:5335, 24:07:1201001:1323 (входит в единое землепользование 24:07:0000000:74) 24:07:2201001.

Заинтересованные лица могут ознакомиться с поступившим ходатайством об установлении публичного сервитута и прилагаемым к нему описанием местоположения границ публичного сервитута, подать заявление об учете прав на земельные участки в Управление Муниципальной собственности Богучанского района по адресу: Красноярский край, Богучанский район, с. Богучаны, ул. Октябрьская, 72, каб. 13, тел. 21-906.

Срок подачи заявлений - по 15.03.2021.

Сообщение о поступившем ходатайстве об установлении публичного сервитута размещено на официальном сайте администрации Богучанского района по адресу: «<http://boguchansky-raion.ru/property/otdel-po-zemelnym-resursam/publichnyie-servitutyi/>» в сети Интернет и опубликовано в газете «Официальный Вестник Богучанского района».

Приложение: План границ объекта.

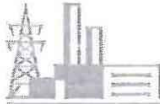

КРАСЭКО

АКЦИОНЕРНОЕ ОБЩЕСТВО
«КРАСНОЯРСКАЯ РЕГИОНАЛЬНАЯ
ЭНЕРГЕТИЧЕСКАЯ КОМПАНИЯ»

Мира пр., д. 10, Красноярск, 660049
телефон (391) 228-62-07, 228-62-24
e-mail: mail@kraseco24.ru
сайт: www.красэко24.рф
ОГРН 1152468001773 / ОКПО 75795891
ИНН 2460087269 / КПП 246001001

№ 020/750 от 03 ФЕВ 2021 20 __ г.
на № _____ от _____ 20 __ г.

ХОДАТАЙСТВО об установлении публичного сервитута		
1.	<i>Администрация Богучанского района Красноярского края</i> (наименование органа, принимающего решение об установление публичного сервитута)	
2.	Сведения о лице, в интересах которого осуществляется установление публичного сервитута (далее - заявитель):	
2.1	Полное наименование	<i>Акционерное общество «Красноярская региональная энергетическая компания»</i>
2.2	Сокращенное наименование	<i>АО «КрасЭКо»</i>
2.3	Организационно-правовая форма	<i>Акционерное общество</i>
2.4	Почтовый адрес (индекс, субъект Российской Федерации, населенный пункт, улица, дом)	<i>660049, г. Красноярск, пр. Мира, 10</i>
2.5	Фактический адрес (индекс, субъект Российской Федерации, населенный пункт, улица, дом)	<i>660049, г. Красноярск, пр. Мира, 10</i>
2.6	Адрес электронной почты	<i>mail@kraseco24.ru</i>

2.7	ОГРН	1152468001773
2.8	ИНН	2460087269
3.	Сведения о представителе заявителя:	
3.1	Фамилия	Минченко
	Имя	Наталья
	Отчество (при наличии)	Васильевна
3.2	Адрес электронной почты	lDobrotvorskaya@kraseco24.ru
3.3	Контактный телефон	8929-333-43-44
3.4	Наименование и реквизиты документа, подтверждающего полномочия представителя заявителя:	Доверенности на имя Н.В. Минченко № 113 от 14.01.2021г.
4.	<p>Прошу установить публичный сервитут в отношении земель и (или) земельного(ых) участка(ов) в целях (указываются цели, предусмотренные статьей 39.37 Земельного кодекса Российской Федерации или статьей 3.6 Федерального закона от 25 октября 2001 г. № 137-ФЗ «О введении в действие Земельного кодекса Российской Федерации»:</p> <p>- п.1 ст. 39.37 ЗК РФ – размещение объекта электросетевого хозяйства, необходимого для подключения к электрическим сетям 2 КТП 400-10/0,4 кВ с ЛЭП-10 кВ, кадастровый номер 2 КТП 400-10/0,4 кВ с ЛЭП-10 кВ, принадлежащей на праве собственности АО «КрасЭКо», в составе объекта: «Строительство ЛЭП-10 кВ, КТП 10/0,4 кВ, для электроснабжения объекта «Детский сад на 190 мест в п.Таежный Богучанского района», расположенного по адресу: Красноярский край, Богучанский район, п.Таежный, ул.Свердлова, 4».</p>	
5.	Испрашиваемый срок публичного сервитута 49 лет	
6.	<p>Срок, в течение которого в соответствии с расчетом заявителя использование земельного участка (его части) и (или) расположенного на нем объекта недвижимости в соответствии с их разрешенным использованием будет невозможно или существенно затруднено (при возникновении таких обстоятельств):</p> <p>Срок размещения 2 КТП 400-10/0,4 кВ с ЛЭП-10 кВ, - постоянно</p>	

7.	<p>Обоснование необходимости установления публичного сервитута: - Выписка из ЕГРН от 26.09.2018г. 24:07:2201001:9302-24/095/2018-1 о регистрации права собственности на сооружение 2 КТП 400-10/0,4 кВ с ЛЭП-10 кВ</p>	
8.	<p>Сведения о правообладателе инженерного сооружения, которое переносится в связи с изъятием земельного участка для государственных или муниципальных нужд в случае, если заявитель не является собственником указанного инженерного сооружения (в данном случае указываются сведения в объеме, предусмотренном <u>пунктом 2</u> настоящей Формы)</p>	
9.	<p>Кадастровые номера земельных участков (при их наличии), в отношении которых испрашивается публичный сервитут и границы которых в установленном порядке внесены в Единый государственный реестр недвижимости</p>	<p>24:07:2201001:5335 24:07:2201001:1323 (входит в единое землепользование 24:07:0000000:74) 24:07:2201001</p>
10.	<p>Вид права, на котором инженерное сооружение принадлежит заявителю (если подано ходатайство об установлении публичного сервитута в целях реконструкции или эксплуатации инженерного сооружения)</p> <p style="text-align: center;"><i>Собственность</i></p>	
11.	<p>Сведения о способах представления результатов рассмотрения ходатайства:</p>	
	<p>в виде электронного документа, который направляется уполномоченным органом заявителю посредством электронной почты</p>	<p style="text-align: center;"><i>Да</i></p>
	<p>в виде бумажного документа, который заявитель получает непосредственно при личном обращении или посредством почтового отправления</p>	<p style="text-align: center;"><i>Да</i></p>
12.	<p>Документы, прилагаемые к ходатайству: Сведения о границах публичного сервитута, включающие графическое описание местоположения границ публичного сервитута и перечень координат характерных точек этих границ в системе координат на диске 1. <i>Описание местоположения границ публичного сервитута в формате pdf и word на 4 л. в 1 экз.</i></p>	

	<p>2. Описание местоположения границ публичного сервитута в формате xml.</p> <p>3. Копия выписки из ЕГРН о регистрации права собственности на объект от -26.09.2018г. (2 КТП 400-10/0,4 кВ с ЛЭП-10 кВ) на 3 л. в 1 экз.</p> <p>4. Схема с указанием площадей – на 1л. в 1 экз.</p> <p>5. Копия доверенности на имя Н.В. Минченко №113 от 14.01.2021г. - на 1 л. в 1 экз.</p>	
13.	Подтверждаю согласие на обработку персональных данных (сбор, систематизацию, накопление, хранение, уточнение (обновление, изменение), использование, распространение (в том числе передачу), обезличивание, блокирование, уничтожение персональных данных, а также иных действий, необходимых для обработки персональных данных в соответствии с законодательством Российской Федерации), в том числе в автоматизированном режиме.	
14.	Подтверждаю, что сведения, указанные в настоящем ходатайстве, на дату представления ходатайства достоверны; документы (копии документов) и содержащиеся в них сведения соответствуют установленным законодательством Российской Федерации требованиям.	
15.	Подпись:	Дата:
	Н.В. Минченко	« 03 » 02 2021г.



ОПИСАНИЕ МЕСТОПОЛОЖЕНИЯ ГРАНИЦ

Публичный сервитут в целях размещения 2КТП 400-10/0,4 кВ с ЛЭП-10 кВ в составе объекта: «Строительство ЛЭП-10 кВ, КТП 10/0,4 кВ, для электроснабжения объекта «Детский сад на 190 мест в п.Тасжный Богучанского района», расположенного по адресу: Красноярский край, Богучанский район, п.Тасжный, ул.Свердлова, 4»

(наименование объекта, местоположение границ которого описано (далее - объект))

Раздел 1

Сведения об объекте		
№ п/п	Характеристики объекта	Описание характеристик
1	2	3
1	Местоположение объекта	Красноярский край, Богучанский р-н, Тасжный п
2	Площадь объекта ± величина погрешности определения площади ($P \pm \Delta P$), м ²	467 ± 8
3	Иные характеристики объекта	Публичный сервитут в целях размещения 2КТП 400-10/0,4 кВ с ЛЭП-10 кВ в составе объекта: «Строительство ЛЭП-10 кВ, КТП 10/0,4 кВ, для электроснабжения объекта «Детский сад на 190 мест в п.Тасжный Богучанского района», расположенного по адресу: Красноярский край, Богучанский район, п.Тасжный, ул.Свердлова, 4» с кадастровым номером 24:07:2201001:9302, площадью 467 кв.м, в границах земельных участков 24:07:2201001:5335, 24:07:2201001:1323 (входит в единое землепользование 24:07:0000000:74) и в границах кадастрового квартала 24:07:2201001, сроком на 49 лет.

Раздел 2

Сведения о местоположении границ объекта					
1. Система координат МСК 169 (зона 6)					
2. Сведения о характерных точках границ объекта					
Обозначение характерных точек границ	Координаты, м		Метод определения координат характерной точки	Средняя квадратическая погрешность положения характерной точки (M), м	Описание обозначения точки на местности (при наличии)
	X	Y			
1	2	3	4	5	6
1	936672.50	17244.51	Аналитический метод	0.1	-
2	936666.36	17234.56	Аналитический метод	0.1	-
3	936662.34	17237.71	Аналитический метод	0.1	-
4	936652.74	17221.27	Аналитический метод	0.1	-
5	936664.30	17211.05	Аналитический метод	0.1	-
6	936666.12	17212.34	Аналитический метод	0.1	-
7	936667.80	17213.46	Аналитический метод	0.1	-
8	936672.36	17217.02	Аналитический метод	0.1	-
9	936679.67	17238.00	Аналитический метод	0.1	-
1	936672.50	17244.51	Аналитический метод	0.1	-
3. Сведения о характерных точках части (частей) границы объекта					
Обозначение характерных точек части границы	Координаты, м		Метод определения координат характерной точки	Средняя квадратическая погрешность положения характерной точки (M), м	Описание обозначения точки на местности (при наличии)
	X	Y			
1	2	3	4	5	6
-	-	-	-	-	-

Раздел 3

Сведения о местоположении измененных (уточненных) границ объекта							
1. Система координат МСК 169 (зона 6)							
2. Сведения о характерных точках границ объекта							
Обозначение характерных точек границ	Существующие координаты, м		Измененные (уточненные) координаты, м		Метод определения координат характерной точки	Средняя квадратическая погрешность положения характерной точки (M), м	Описание обозначения точки на местности (при наличии)
	X	Y	X	Y			
1	2	3	4	5	6	7	8
-	-	-	-	-	-	-	-
3. Сведения о характерных точках части (частей) границы объекта							
Обозначение характерных точек части границы	Существующие координаты, м		Измененные (уточненные) координаты, м		Метод определения координат характерной точки	Средняя квадратическая погрешность положения характерной точки (M), м	Описание обозначения точки на местности (при наличии)
	X	Y	X	Y			
1	2	3	4	5	6	7	8
-	-	-	-	-	-	-	-

Раздел 4

План границ объекта



Масштаб 1:3000

Используемые условные знаки и обозначения:

	Характерная точка границы публичного сервитута
	Надписи номеров характерных точек границы публичного сервитута
	Граница публичного сервитута
	Граница кадастрового квартала
	Обозначение кадастрового квартала
	Существующая часть границы, имеющиеся в ЕГРН сведения о которой достаточны для определения ее местоположения
	Надписи кадастрового номера земельного участка
	Существующая часть границы объекта капитального строительства, имеющаяся в ЕГРН сведения о которой достаточны для определения ее местоположения

Подпись  Леонович Ю. Е.

Место для отписки  (при наличии) лица, составившего описание местоположения границ объекта

Дата 02.02.2021г.

Прошито, пронумеровано и
скреплено печатью на 3
(трех) листах
« 02 » 02 2021 г.
Кадастровый инженер
Ю.Е. Леонович



Учредитель – администрация Богучанского района	Главный редактор – Илиндеева Н.В.	Тираж – 40 экз.
Адрес редакции, издателя, типографии: 663430, Красноярский край, Богучанский район, с.Богучаны, ул.Октябрьская, д.72		