

## ОПИСАНИЕ МЕСТОПОЛОЖЕНИЯ ГРАНИЦ

### Публичный сервитут для использования земель и земельных участков в целях эксплуатации магистрального нефтепровода федерального значения «Магистральный нефтепровод «Куюмба-Тайшет». 1 очередь строительства. 1 этап» (участок км 96,6 – км 217,3)

(наименование объекта, местоположение границ которого описано (далее - объект))

#### Раздел 1

#### Сведения об объекте

| № п/п | Характеристики объекта  | Описание характеристик  |
|-------|---|---|
| 1     | 2   | 3   |
| 1.    | Местоположение объекта  | Красноярский край, район Богучанский  |
| 2.    | Площадь объекта +/- величина погрешности определения площади (Р +/- Дельта Р) | 389951 +/- 219 м <sup>2</sup>   |
| 3.    | Иные характеристики объекта   | Публичный сервитут для использования земель и земельных участков в целях эксплуатации магистрального нефтепровода федерального значения «Магистральный нефтепровод «Куюмба-Тайшет». 1 очередь строительства. 1 этап» (участок км 96,6 – км 217,3). Срок публичного сервитута: в соответствии с п.8 ст.39.43 ЗК РФ публичный сервитут считается установленным со дня внесения сведений о нем в Единый государственный реестр недвижимости, срок публичного сервитута составляет 49 лет. Владелец публичного сервитута: Общество с ограниченной ответственностью "Транснефть-Восток", ИНН 3801079671, ОГРН 1063801003617, почтовый адрес:665734, Иркутская область, г. Братск, ж.р.Энергетик, ул.Олимпийская, д.14, тел.8 (3953)300-668, vsmn@vsmn.transneft.ru |

## Раздел 2

### Сведения о местоположении границ объекта

1. Система координат МСК-168, зона 4

2. Сведения о характерных точках границ объекта

| Обозначение<br>характерных точек<br>границ | Координаты, м |           | Метод<br>определения<br>координат<br>характерной точки | Средняя<br>квадратическая<br>погрешность<br>положения<br>характерной<br>точки (Mt), м | Описание<br>обозначения<br>точки на<br>местности (при<br>наличии) |
|--|---------------|-----------|--|---|---|
|  | X             | Y         |  |   |   |
| 1  | 2             | 3         | 4  | 5   | 6   |
| н1   | 1106350.49    | 123450.65 | Аналитический метод                                    | 0.1   | Закрепление отсутствует   |
| н2   | 1106350.67    | 123450.62 | Аналитический метод                                    | 0.1   | Закрепление отсутствует   |
| н3   | 1106793.55    | 123352.96 | Аналитический метод                                    | 0.1   | Закрепление отсутствует   |
| н4   | 1107968.42    | 123096.20 | Аналитический метод                                    | 0.1   | Закрепление отсутствует   |
| н5   | 1108291.94    | 123023.56 | Аналитический метод                                    | 0.1   | Закрепление отсутствует   |
| н6   | 1108290.03    | 123075.48 | Аналитический метод                                    | 0.1   | Закрепление отсутствует   |
| н7   | 1108289.98    | 123075.49 | Аналитический метод                                    | 0.1   | Закрепление отсутствует   |
| н8   | 1107975.30    | 123145.87 | Аналитический метод                                    | 0.1   | Закрепление отсутствует   |
| н9   | 1106699.57    | 123424.93 | Аналитический метод                                    | 0.1   | Закрепление отсутствует   |
| н10  | 1106398.51    | 123491.56 | Аналитический метод                                    | 0.1   | Закрепление отсутствует   |
| н11  | 1106398.43    | 123491.58 | Аналитический метод                                    | 0.1   | Закрепление отсутствует   |
| н1   | 1106350.49    | 123450.65 | Аналитический метод                                    | 0.1   | Закрепление отсутствует   |
| н12  | 1097309.61    | 126325.04 | Аналитический метод                                    | 0.1   | Закрепление отсутствует   |
| н13  | 1097310.14    | 126325.05 | Аналитический метод                                    | 0.1   | Закрепление отсутствует   |
| н14  | 1097555.19    | 126350.31 | Аналитический метод                                    | 0.1   | Закрепление отсутствует   |
| н15  | 1098168.71    | 126414.41 | Аналитический метод                                    | 0.1   | Закрепление отсутствует   |
| н16  | 1098774.38    | 126478.89 | Аналитический метод                                    | 0.1   | Закрепление отсутствует   |
| н17  | 1099351.13    | 126538.86 | Аналитический метод                                    | 0.1   | Закрепление отсутствует   |
| н18  | 1099739.62    | 126579.94 | Аналитический метод                                    | 0.1   | Закрепление отсутствует   |
| н19  | 1099854.54    | 126532.30 | Аналитический метод                                    | 0.1   | Закрепление отсутствует   |
| н20  | 1100181.29    | 126396.92 | Аналитический метод                                    | 0.1   | Закрепление отсутствует   |
| н21  | 1100554.41    | 126241.83 | Аналитический метод                                    | 0.1   | Закрепление отсутствует   |

| 2. Сведения о характерных точках границ объекта |               |           |  |   |   |
|---|---------------|-----------|--|---|---|
| Обозначение<br>характерных точек<br>границ      | Координаты, м |           | Метод<br>определения<br>координат<br>характерной точки | Средняя<br>квадратическая<br>погрешность<br>положения<br>характерной<br>точки (Mt), м | Описание<br>обозначения<br>точки на<br>местности (при<br>наличии) |
|   | X             | Y         |  |   |   |
| 1   | 2             | 3         | 4  | 5   | 6   |
| н22   | 1100911.56    | 126093.49 | Аналитический<br>метод                                 | 0.1   | Закрепление<br>отсутствует  |
| н23   | 1100932.19    | 126079.13 | Аналитический<br>метод                                 | 0.1   | Закрепление<br>отсутствует  |
| н24   | 1101529.44    | 125540.84 | Аналитический<br>метод                                 | 0.1   | Закрепление<br>отсутствует  |
| н25   | 1101717.64    | 125371.31 | Аналитический<br>метод                                 | 0.1   | Закрепление<br>отсутствует  |
| н26   | 1101840.83    | 125260.45 | Аналитический<br>метод                                 | 0.1   | Закрепление<br>отсутствует  |
| н27   | 1101819.71    | 125294.64 | Аналитический<br>метод                                 | 0.1   | Закрепление<br>отсутствует  |
| н28   | 1101780.89    | 125381.94 | Аналитический<br>метод                                 | 0.1   | Закрепление<br>отсутствует  |
| н29   | 1101780.09    | 125382.47 | Аналитический<br>метод                                 | 0.1   | Закрепление<br>отсутствует  |
| н30   | 1101562.54    | 125578.64 | Аналитический<br>метод                                 | 0.1   | Закрепление<br>отсутствует  |
| н31   | 1101069.52    | 126024.50 | Аналитический<br>метод                                 | 0.1   | Закрепление<br>отсутствует  |
| н32   | 1101074.29    | 126073.98 | Аналитический<br>метод                                 | 0.1   | Закрепление<br>отсутствует  |
| н33   | 1101047.80    | 126097.83 | Аналитический<br>метод                                 | 0.1   | Закрепление<br>отсутствует  |
| н34   | 1101052.92    | 126103.07 | Аналитический<br>метод                                 | 0.1   | Закрепление<br>отсутствует  |
| н35   | 1101062.21    | 126111.38 | Аналитический<br>метод                                 | 0.1   | Закрепление<br>отсутствует  |
| н36   | 1101056.21    | 126118.09 | Аналитический<br>метод                                 | 0.1   | Закрепление<br>отсутствует  |
| н37   | 1101046.81    | 126109.68 | Аналитический<br>метод                                 | 0.1   | Закрепление<br>отсутствует  |
| н38   | 1101046.59    | 126109.46 | Аналитический<br>метод                                 | 0.1   | Закрепление<br>отсутствует  |
| н39   | 1101041.11    | 126103.85 | Аналитический<br>метод                                 | 0.1   | Закрепление<br>отсутствует  |
| н40   | 1100982.11    | 126156.96 | Аналитический<br>метод                                 | 0.1   | Закрепление<br>отсутствует  |
| н41   | 1100930.62    | 126140.99 | Аналитический<br>метод                                 | 0.1   | Закрепление<br>отсутствует  |
| н42   | 1100713.01    | 126231.73 | Аналитический<br>метод                                 | 0.1   | Закрепление<br>отсутствует  |
| н43   | 1100601.88    | 126277.89 | Аналитический<br>метод                                 | 0.1   | Закрепление<br>отсутствует  |
| н44   | 1100178.58    | 126453.54 | Аналитический<br>метод                                 | 0.1   | Закрепление<br>отсутствует  |
| н45   | 1099749.23    | 126631.94 | Аналитический<br>метод                                 | 0.1   | Закрепление<br>отсутствует  |
| н46   | 1098810.54    | 126533.35 | Аналитический<br>метод                                 | 0.1   | Закрепление<br>отсутствует  |

| 2. Сведения о характерных точках границ объекта |               |           |  |   |   |
|---|---------------|-----------|--|---|---|
| Обозначение<br>характерных точек<br>границ      | Координаты, м |           | Метод<br>определения<br>координат<br>характерной точки | Средняя<br>квадратическая<br>погрешность<br>положения<br>характерной<br>точки (Mt), м | Описание<br>обозначения<br>точки на<br>местности (при<br>наличии) |
|   | X             | Y         |  |   |   |
| 1   | 2             | 3         | 4  | 5   | 6   |
| н47   | 1098576.50    | 126508.91 | Аналитический<br>метод                                 | 0.1   | Закрепление<br>отсутствует  |
| н48   | 1097399.72    | 126385.78 | Аналитический<br>метод                                 | 0.1   | Закрепление<br>отсутствует  |
| н49   | 1097336.24    | 126379.16 | Аналитический<br>метод                                 | 0.1   | Закрепление<br>отсутствует  |
| н12   | 1097309.61    | 126325.04 | Аналитический<br>метод                                 | 0.1   | Закрепление<br>отсутствует  |
| н50   | 1101018.88    | 126068.19 | Аналитический<br>метод                                 | 0.1   | Закрепление<br>отсутствует  |
| н51   | 1101032.20    | 126081.83 | Аналитический<br>метод                                 | 0.1   | Закрепление<br>отсутствует  |
| н52   | 1101051.33    | 126065.07 | Аналитический<br>метод                                 | 0.1   | Закрепление<br>отсутствует  |
| н53   | 1101049.04    | 126041.02 | Аналитический<br>метод                                 | 0.1   | Закрепление<br>отсутствует  |
| н50   | 1101018.88    | 126068.19 | Аналитический<br>метод                                 | 0.1   | Закрепление<br>отсутствует  |
| н54   | 1100993.75    | 126090.83 | Аналитический<br>метод                                 | 0.1   | Закрепление<br>отсутствует  |
| н55   | 1101005.63    | 126104.16 | Аналитический<br>метод                                 | 0.1   | Закрепление<br>отсутствует  |
| н56   | 1101005.73    | 126104.07 | Аналитический<br>метод                                 | 0.1   | Закрепление<br>отсутствует  |
| н57   | 1101007.04    | 126105.58 | Аналитический<br>метод                                 | 0.1   | Закрепление<br>отсутствует  |
| н58   | 1101021.35    | 126091.33 | Аналитический<br>метод                                 | 0.1   | Закрепление<br>отсутствует  |
| н59   | 1101025.41    | 126087.77 | Аналитический<br>метод                                 | 0.1   | Закрепление<br>отсутствует  |
| н60   | 1101012.19    | 126074.22 | Аналитический<br>метод                                 | 0.1   | Закрепление<br>отсутствует  |
| н54   | 1100993.75    | 126090.83 | Аналитический<br>метод                                 | 0.1   | Закрепление<br>отсутствует  |
| н61   | 1100953.65    | 126125.08 | Аналитический<br>метод                                 | 0.1   | Закрепление<br>отсутствует  |
| н62   | 1100976.68    | 126132.25 | Аналитический<br>метод                                 | 0.1   | Закрепление<br>отсутствует  |
| н63   | 1100996.19    | 126114.74 | Аналитический<br>метод                                 | 0.1   | Закрепление<br>отсутствует  |
| н64   | 1101003.96    | 126108.30 | Аналитический<br>метод                                 | 0.1   | Закрепление<br>отсутствует  |
| н65   | 1100990.78    | 126093.51 | Аналитический<br>метод                                 | 0.1   | Закрепление<br>отсутствует  |
| н66   | 1100962.90    | 126118.63 | Аналитический<br>метод                                 | 0.1   | Закрепление<br>отсутствует  |
| н61   | 1100953.65    | 126125.08 | Аналитический<br>метод                                 | 0.1   | Закрепление<br>отсутствует  |
| н67   | 1101313.81    | 126313.72 | Аналитический<br>метод                                 | 0.1   | Закрепление<br>отсутствует  |

| 2. Сведения о характерных точках границ объекта |               |           |  |   |   |
|---|---------------|-----------|--|---|---|
| Обозначение<br>характерных точек<br>границ      | Координаты, м |           | Метод<br>определения<br>координат<br>характерной точки | Средняя<br>квадратическая<br>погрешность<br>положения<br>характерной<br>точки (Mt), м | Описание<br>обозначения<br>точки на<br>местности (при<br>наличии) |
|   | X             | Y         |  |   |   |
| 1   | 2             | 3         | 4  | 5   | 6   |
| н68   | 1101265.00    | 126356.46 | Аналитический<br>метод                                 | 0.1   | Закрепление<br>отсутствует  |
| н69   | 1101224.07    | 126309.37 | Аналитический<br>метод                                 | 0.1   | Закрепление<br>отсутствует  |
| н70   | 1101235.04    | 126299.81 | Аналитический<br>метод                                 | 0.1   | Закрепление<br>отсутствует  |
| н71   | 1101228.12    | 126293.25 | Аналитический<br>метод                                 | 0.1   | Закрепление<br>отсутствует  |
| н72   | 1101227.82    | 126292.94 | Аналитический<br>метод                                 | 0.1   | Закрепление<br>отсутствует  |
| н73   | 1101164.83    | 126223.95 | Аналитический<br>метод                                 | 0.1   | Закрепление<br>отсутствует  |
| н74   | 1101079.12    | 126128.83 | Аналитический<br>метод                                 | 0.1   | Закрепление<br>отсутствует  |
| н75   | 1101065.11    | 126114.12 | Аналитический<br>метод                                 | 0.1   | Закрепление<br>отсутствует  |
| н76   | 1101073.80    | 126105.84 | Аналитический<br>метод                                 | 0.1   | Закрепление<br>отсутствует  |
| н77   | 1101087.87    | 126120.62 | Аналитический<br>метод                                 | 0.1   | Закрепление<br>отсутствует  |
| н78   | 1101173.70    | 126215.87 | Аналитический<br>метод                                 | 0.1   | Закрепление<br>отсутствует  |
| н79   | 1101236.54    | 126284.69 | Аналитический<br>метод                                 | 0.1   | Закрепление<br>отсутствует  |
| н80   | 1101244.12    | 126291.89 | Аналитический<br>метод                                 | 0.1   | Закрепление<br>отсутствует  |
| н81   | 1101268.45    | 126270.70 | Аналитический<br>метод                                 | 0.1   | Закрепление<br>отсутствует  |
| н67   | 1101313.81    | 126313.72 | Аналитический<br>метод                                 | 0.1   | Закрепление<br>отсутствует  |
| н82   | 1091279.47    | 131424.04 | Аналитический<br>метод                                 | 0.1   | Закрепление<br>отсутствует  |
| н83   | 1091408.82    | 131325.25 | Аналитический<br>метод                                 | 0.1   | Закрепление<br>отсутствует  |
| н84   | 1091445.87    | 131299.86 | Аналитический<br>метод                                 | 0.1   | Закрепление<br>отсутствует  |
| н85   | 1091587.87    | 131193.05 | Аналитический<br>метод                                 | 0.1   | Закрепление<br>отсутствует  |
| н86   | 1091602.27    | 131183.28 | Аналитический<br>метод                                 | 0.1   | Закрепление<br>отсутствует  |
| н87   | 1091767.81    | 131059.23 | Аналитический<br>метод                                 | 0.1   | Закрепление<br>отсутствует  |
| н88   | 1091767.81    | 131124.94 | Аналитический<br>метод                                 | 0.1   | Закрепление<br>отсутствует  |
| н89   | 1091767.79    | 131124.96 | Аналитический<br>метод                                 | 0.1   | Закрепление<br>отсутствует  |
| н90   | 1091594.33    | 131252.73 | Аналитический<br>метод                                 | 0.1   | Закрепление<br>отсутствует  |
| н91   | 1091409.32    | 131388.94 | Аналитический<br>метод                                 | 0.1   | Закрепление<br>отсутствует  |

## 2. Сведения о характерных точках границ объекта

| Обозначение<br>характерных точек<br>границ | Координаты, м |           | Метод<br>определения<br>координат<br>характерной точки | Средняя<br>квадратическая<br>погрешность<br>положения<br>характерной<br>точки (Mt), м | Описание<br>обозначения<br>точки на<br>местности (при<br>наличии) |
|--|---------------|-----------|--|---|---|
|  | X             | Y         |  |   |   |
| 1  | 2             | 3         | 4  | 5   | 6   |
| н92  | 1091309.61    | 131464.90 | Аналитический<br>метод                                 | 0.1   | Закрепление<br>отсутствует  |
| н93  | 1091308.66    | 131463.42 | Аналитический<br>метод                                 | 0.1   | Закрепление<br>отсутствует  |
| н94  | 1091296.64    | 131447.43 | Аналитический<br>метод                                 | 0.1   | Закрепление<br>отсутствует  |
| н82  | 1091279.47    | 131424.04 | Аналитический<br>метод                                 | 0.1   | Закрепление<br>отсутствует  |

## 3. Сведения о характерных точках части (частей) границы объекта

| Обозначение<br>характерных точек<br>части границы | Координаты, м |   | Метод<br>определения<br>координат<br>характерной точки | Средняя<br>квадратическая<br>погрешность<br>положения<br>характерной<br>точки (Mt), м | Описание<br>обозначения<br>точки на<br>местности (при<br>наличии) |
|---|---------------|---|--|---|---|
|   | X             | Y |  |   |   |
| 1   | 2             | 3 | 4  | 5   | 6   |
| -   | -             | - | -  | -   | -   |

### Раздел 3

#### Сведения о местоположении измененных (уточненных) границ объекта

1. Система координат -

2. Сведения о характерных точках границ объекта

| Обозначение<br>характерных<br>точек границ | Существующие<br>координаты, м |   | Измененные<br>(уточненные)<br>координаты, м |   | Метод<br>определения<br>координат<br>характерной<br>точки | Средняя<br>квадратическая<br>погрешность<br>положения<br>характерной<br>точки (Mt), м | Описание<br>обозначения<br>точки на<br>местности<br>(при<br>наличии) |
|--|-------------------------------|---|---|---|---|---|--|
|  | X                             | Y | X   | Y |   |   |  |
| 1  | 2                             | 3 | 4   | 5 | 6   | 7   | 8  |
| -  | -                             | - | -   | - | -   | -   |  |

3. Сведения о характерных точках части (частей) границы объекта

| Обозначение<br>характерных<br>точек части<br>границы | Существующие<br>координаты, м |   | Измененные<br>(уточненные)<br>координаты, м |   | Метод<br>определения<br>координат<br>характерной<br>точки | Средняя<br>квадратическая<br>погрешность<br>положения<br>характерной<br>точки (Mt), м | Описание<br>обозначения<br>точки на<br>местности<br>(при<br>наличии) |
|--|-------------------------------|---|---|---|---|---|--|
|  | X                             | Y | X   | Y |   |   |  |
| 1  | 2                             | 3 | 4   | 5 | 6   | 7   | 8  |
| -  | -                             | - | -   | - | -   | -   |  |

## Схема расположения границ публичного сервитута

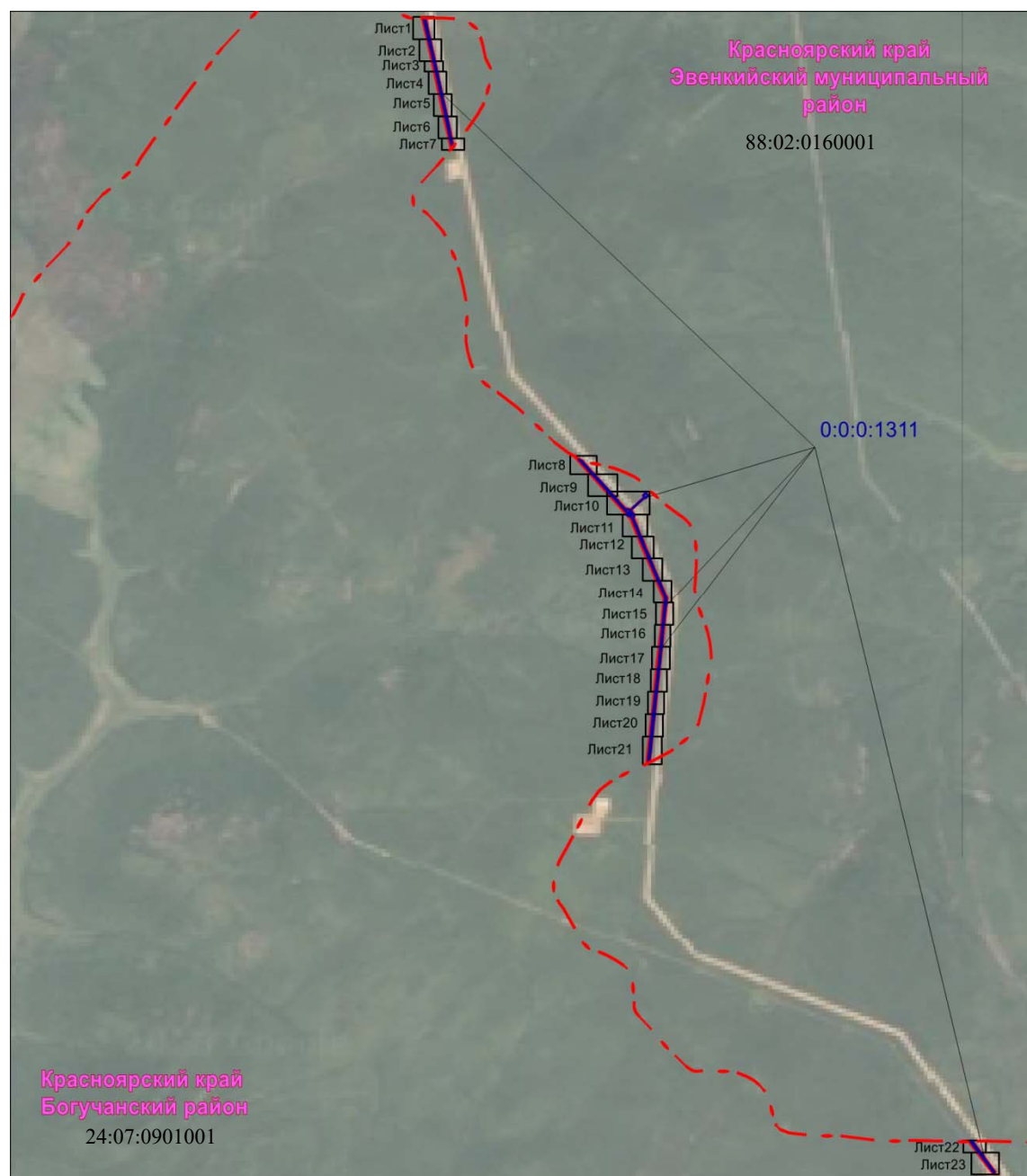

Масштаб 1:100 000

### Экспликация сооружений, входящих в состав магистрального нефтепровода федерального значения: «Магистральный нефтепровод «Куюмба-Тайшет». 1 очередь строительства. 1 этап» (участок км 96,6 – км 217,3)»

|             |   |
|-------------|---|
| <b>I</b>    | Трубопровод Магистральный "Куюмба-Тайшет" часть линейная участок км 96.6 – км 217.3 |
| <b>I/1</b>  | Вдольтрассовая ВЛ-10кВ МН "Куюмба-Тайшет" 96.6 км – 217.3 км                        |
| <b>XI/1</b> | Ограждение УЗА периметральное   |
| <b>XI/3</b> | Эстакада кабельная УЗА км 196.7   |
| <b>XI/4</b> | Дорога подъездная к УЗА 196.7 км  |
| <b>XI/6</b> | Площадка приема ремонтных бригад при УЗА км 196.7                                   |
| <b>XI/7</b> | Автодорога подъездная к ППРБ при УЗА км 196.7                                       |



#### Условные обозначения

- граница земельного участка, сведения о котором имеются в ЕГРН
- граница ОКС, сведения о котором имеются в ЕГРН
- проектные границы публичного сервитута
- граница муниципального района

88:02:0160001  
0:0:0:1311  
88:02:000000:14



- кадастровый номер квартала
- кадастровый номер ОКС
- кадастровый номер земельного участка
- характерная точка границы публичного сервитута
- номер сооружения, входящего в состав сооружения трубопроводного транспорта



# Схема расположения границ публичного сервитута

Лист 1





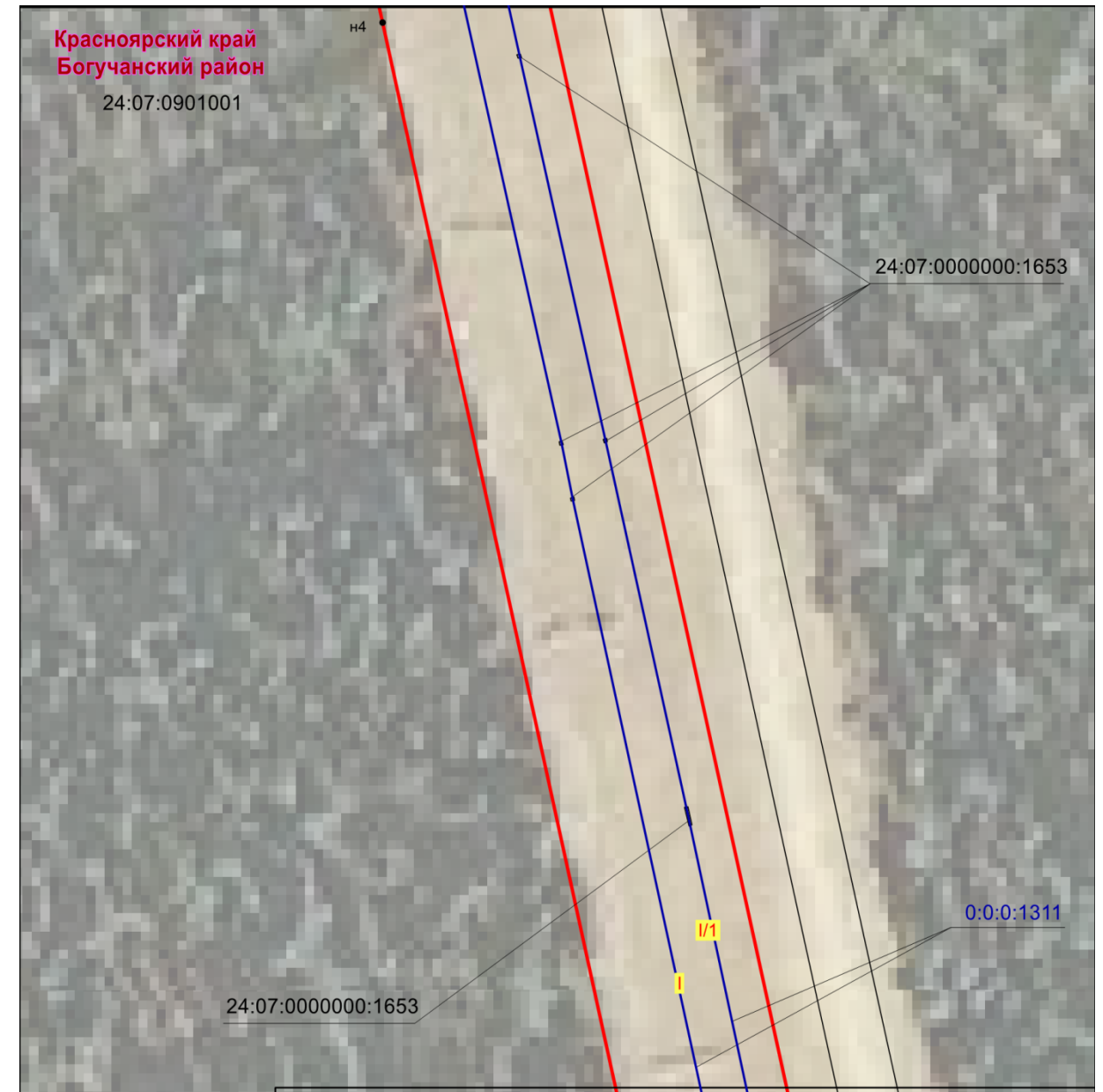

Масштаб 1:2000

Лист 2



Масштаб 1:2000

## Условные обозначения

-  - граница земельного участка, сведения о котором имеются в ЕГРН
-  - граница ОКС, сведения о котором имеются в ЕГРН
-  - проектные границы публичного сервитута
-  - граница муниципального района

88:02:0160001  
0:0:0:1311  
88:02:000000:14



- кадастровый номер квартала
- кадастровый номер ОКС
- кадастровый номер земельного участка
- характерная точка границы публичного сервитута
- номер сооружения, входящего в состав сооружения трубопроводного транспорта

# Схема расположения границ публичного сервитута

Лист 3

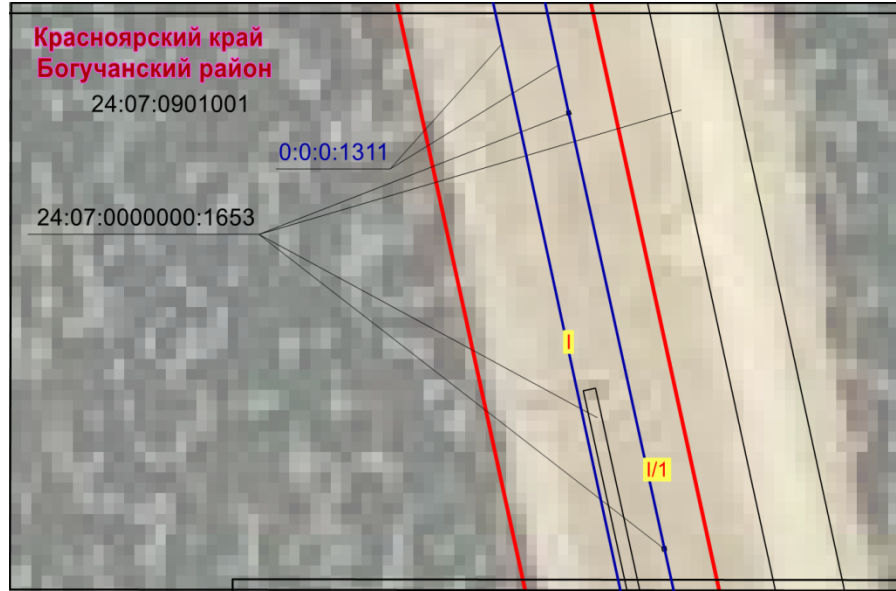

Масштаб 1:2000

Лист 4



Масштаб 1:2000

Лист 5

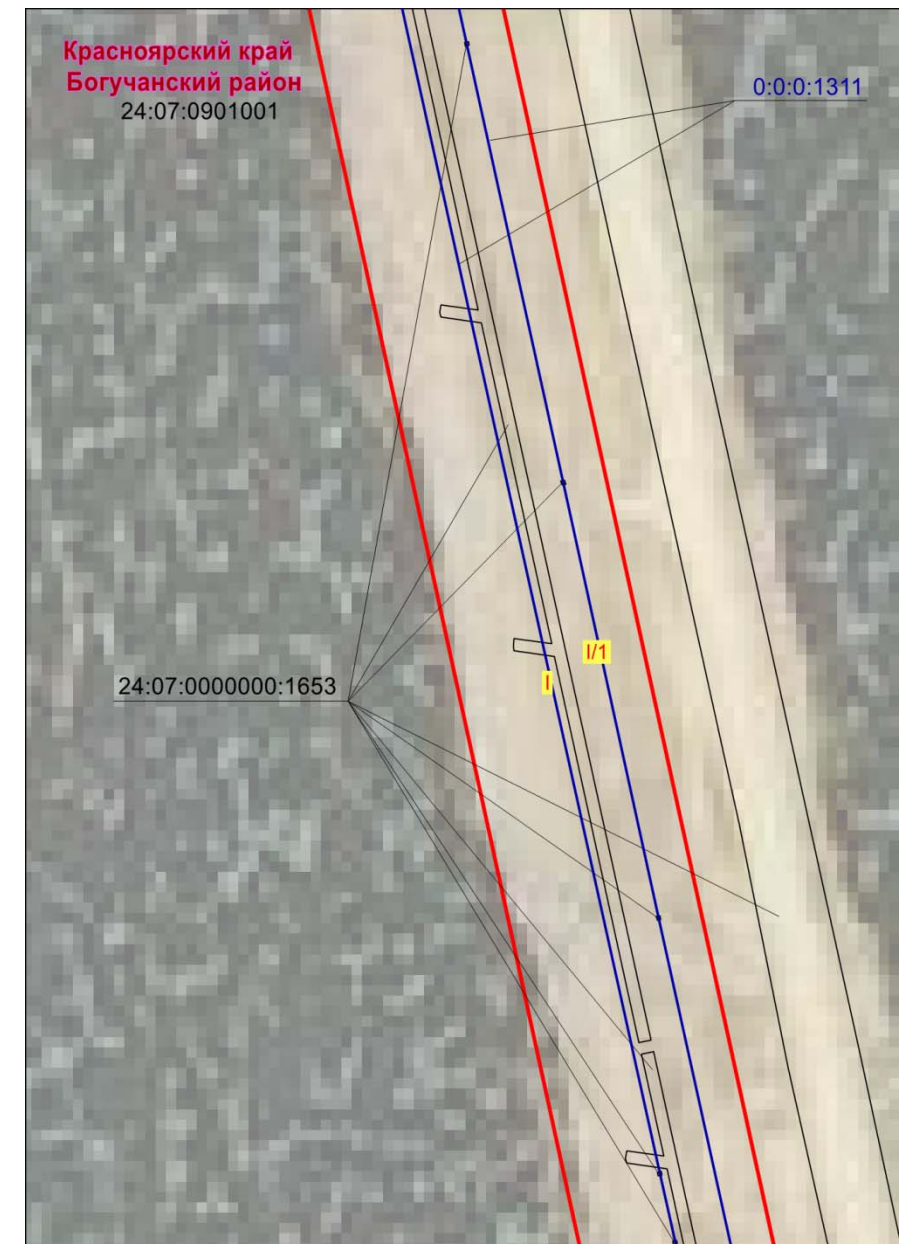

Масштаб 1:2000

## Условные обозначения

- |  |   |                  |  |
|--|---|------------------|--|
|  | - граница земельного участка, сведения о котором имеются в ЕГРН | 88:02:0160001    | - кадастровый номер квартала   |
|  | - граница ОКС, сведения о котором имеются в ЕГРН                | 0:0:0:1311       | - кадастровый номер ОКС  |
|  | - проектные границы публичного сервитута                        | 88:02:0000000:14 | - кадастровый номер земельного участка                                       |
|  | - граница муниципального района                                 | ●                | - характерная точка границы публичного сервитута                             |
|  |   |                  | - номер сооружения, входящего в состав сооружения трубопроводного транспорта |

# Схема расположения границ публичного сервитута

Лист 6

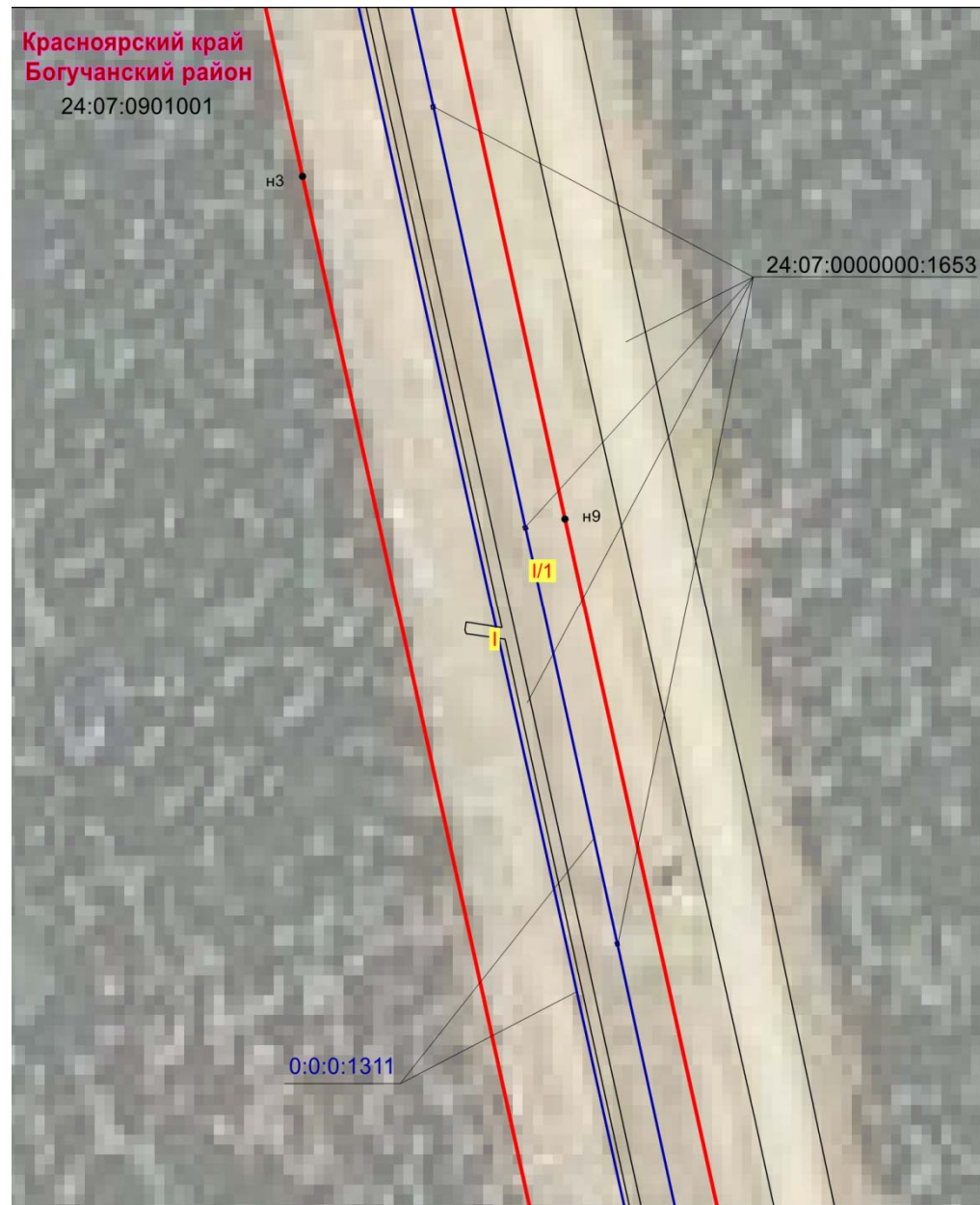

Масштаб 1:2000

Лист 7

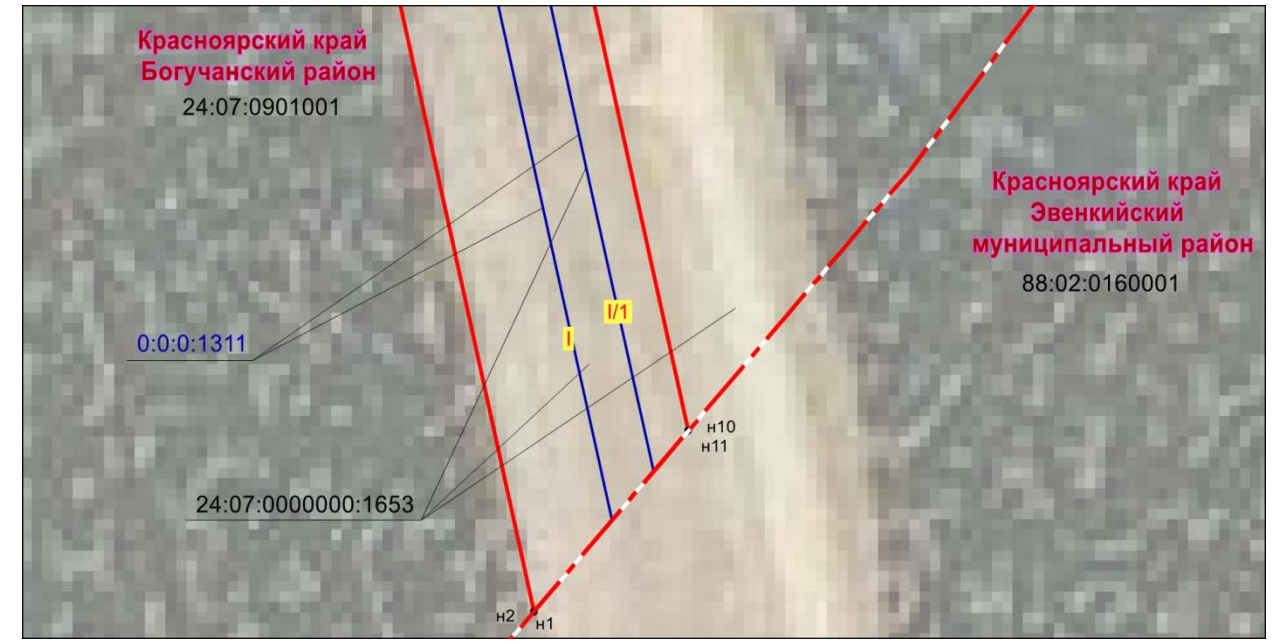

Масштаб 1:2000

## Условные обозначения

- граница земельного участка, сведения о котором имеются в ЕГРН
- граница ОКС, сведения о котором имеются в ЕГРН
- проектные границы публичного сервитута
- - - граница муниципального района

- 88:02:0160001 - кадастровый номер квартала
- 0:0:0:1311 - кадастровый номер ОКС
- 88:02:000000:14 - кадастровый номер земельного участка
- - характерная точка границы публичного сервитута
- I/1 - номер сооружения, входящего в состав сооружения трубопроводного транспорта

- кадастровый номер квартала
- кадастровый номер ОКС
- кадастровый номер земельного участка
- характерная точка границы публичного сервитута
- номер сооружения, входящего в состав сооружения трубопроводного транспорта

# Схема расположения границ публичного сервитута

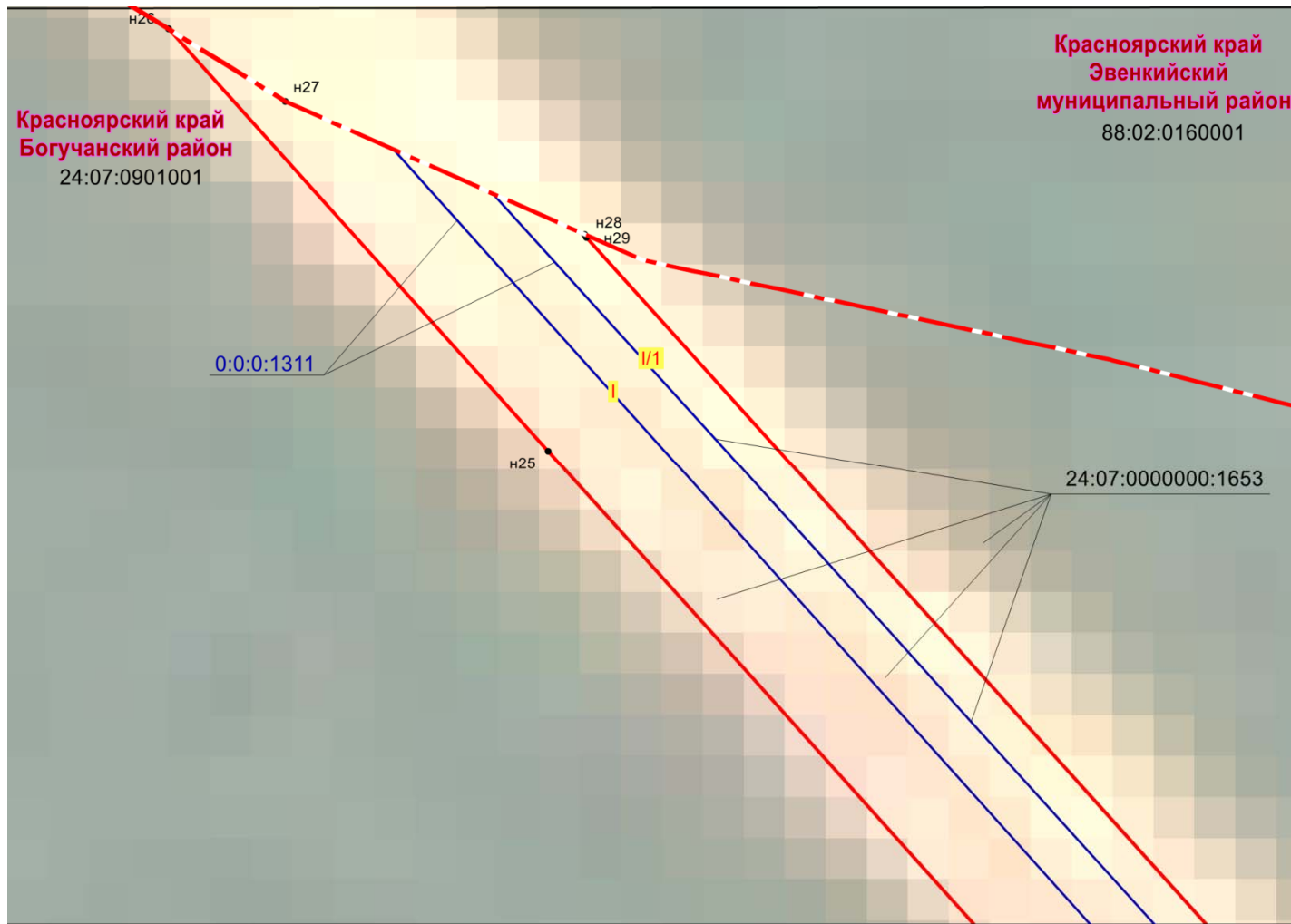



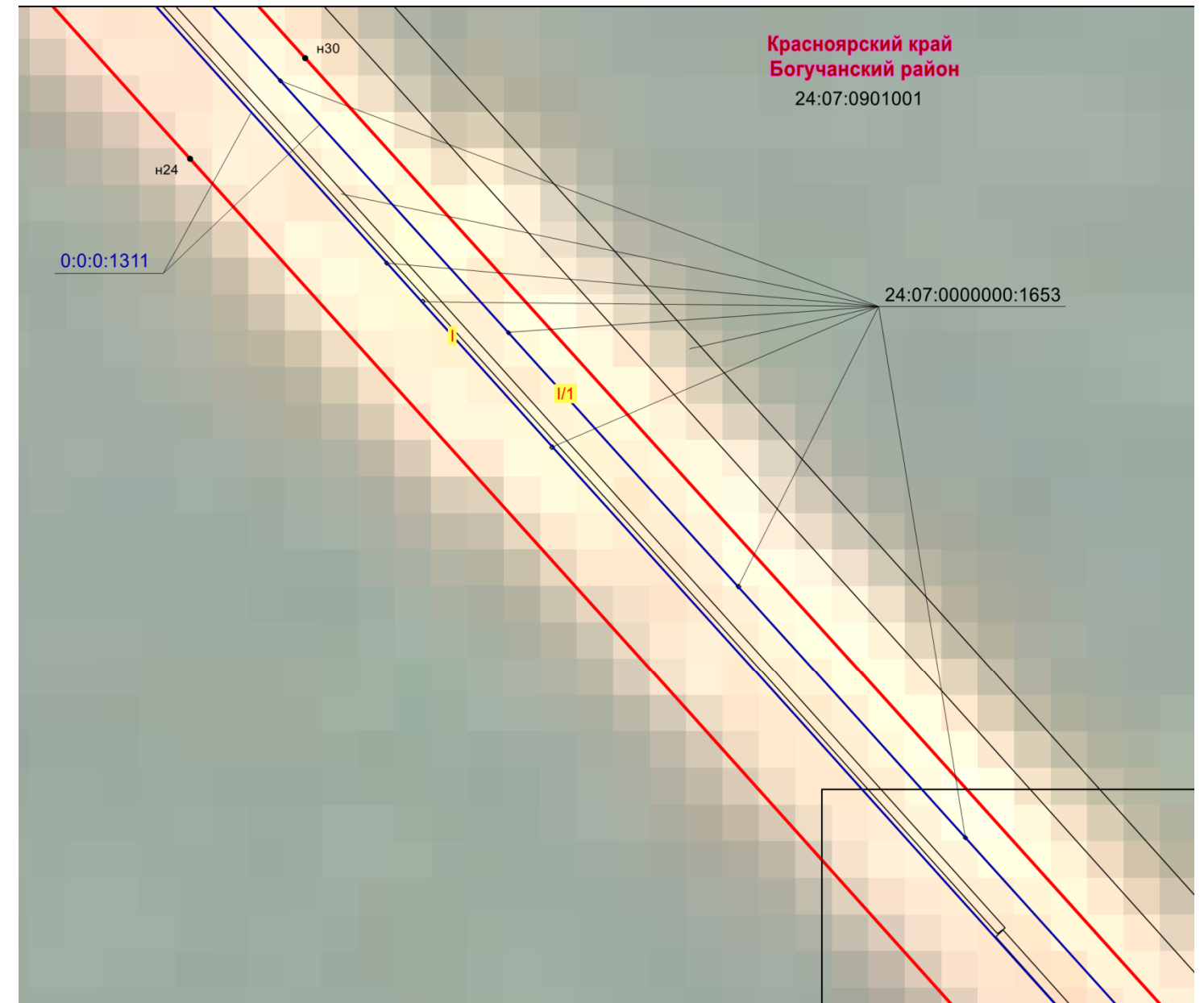



Масштаб 1:2000



Масштаб 1:2000

## Условные обозначения

-  - граница земельного участка, сведения о котором имеются в ЕГРН
-  - граница ОКС, сведения о котором имеются в ЕГРН
-  - проектные границы публичного сервитута
-  - граница муниципального района

- 88:02:0160001 - кадастровый номер квартала
- 0:0:0:1311 - кадастровый номер ОКС
- 88:02:0000000:14 - кадастровый номер земельного участка
-  - характерная точка границы публичного сервитута
-  - номер сооружения, входящего в состав сооружения трубопроводного транспорта

# Схема расположения границ публичного сервитута

Лист 10

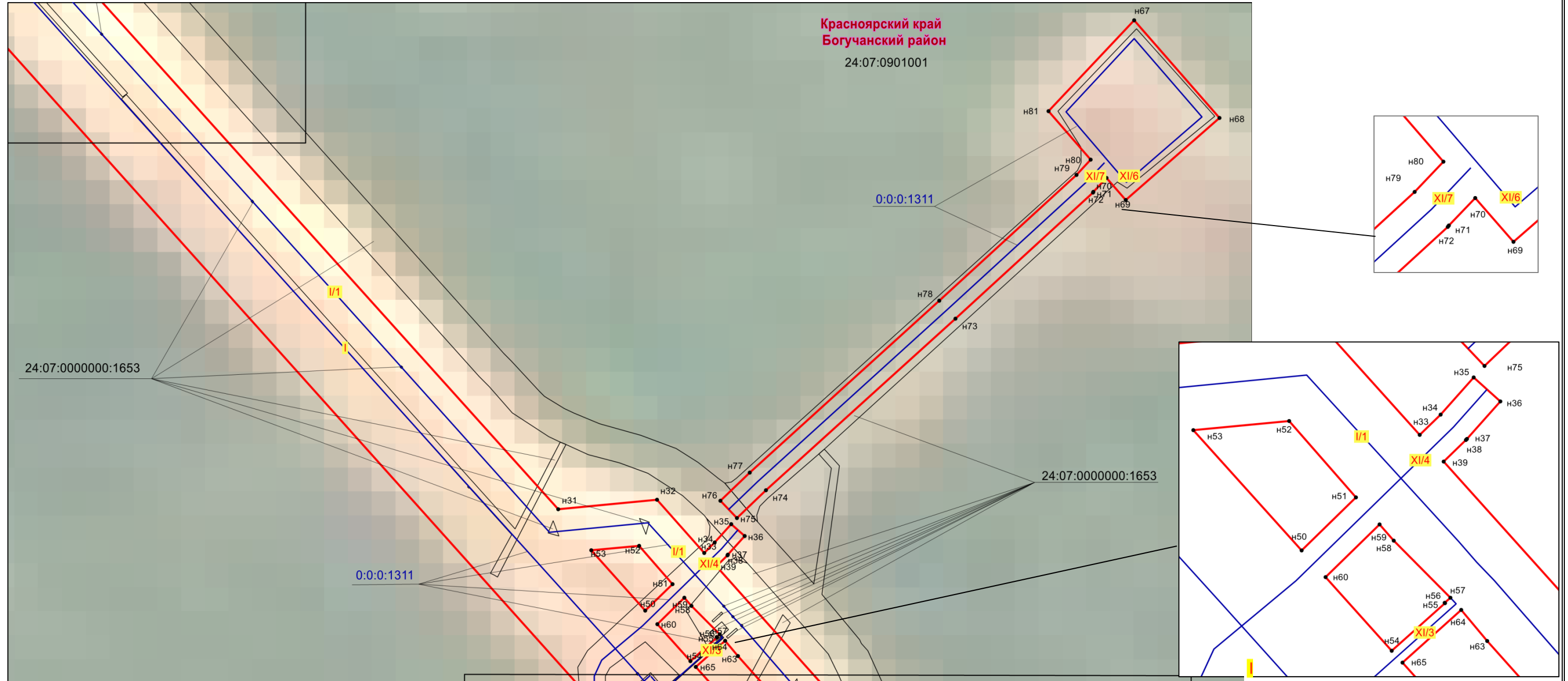

Масштаб 1:2000

## Условные обозначения

- |  |   |                 |  |
|--|---|-----------------|--|
|  | - граница земельного участка, сведения о котором имеются в ЕГРН | 88:02:0160001   | - кадастровый номер квартала   |
|  | - граница ОКС, сведения о котором имеются в ЕГРН                | 0:0:0:1311      | - кадастровый номер ОКС  |
|  | - проектные границы публичного сервитута                        | 88:02:000000:14 | - кадастровый номер земельного участка                                       |
|  | - граница муниципального района                                 | ●               | - характерная точка границы публичного сервитута                             |
|  |   |                 | - номер сооружения, входящего в состав сооружения трубопроводного транспорта |

# Схема расположения границ публичного сервитута

Лист 11



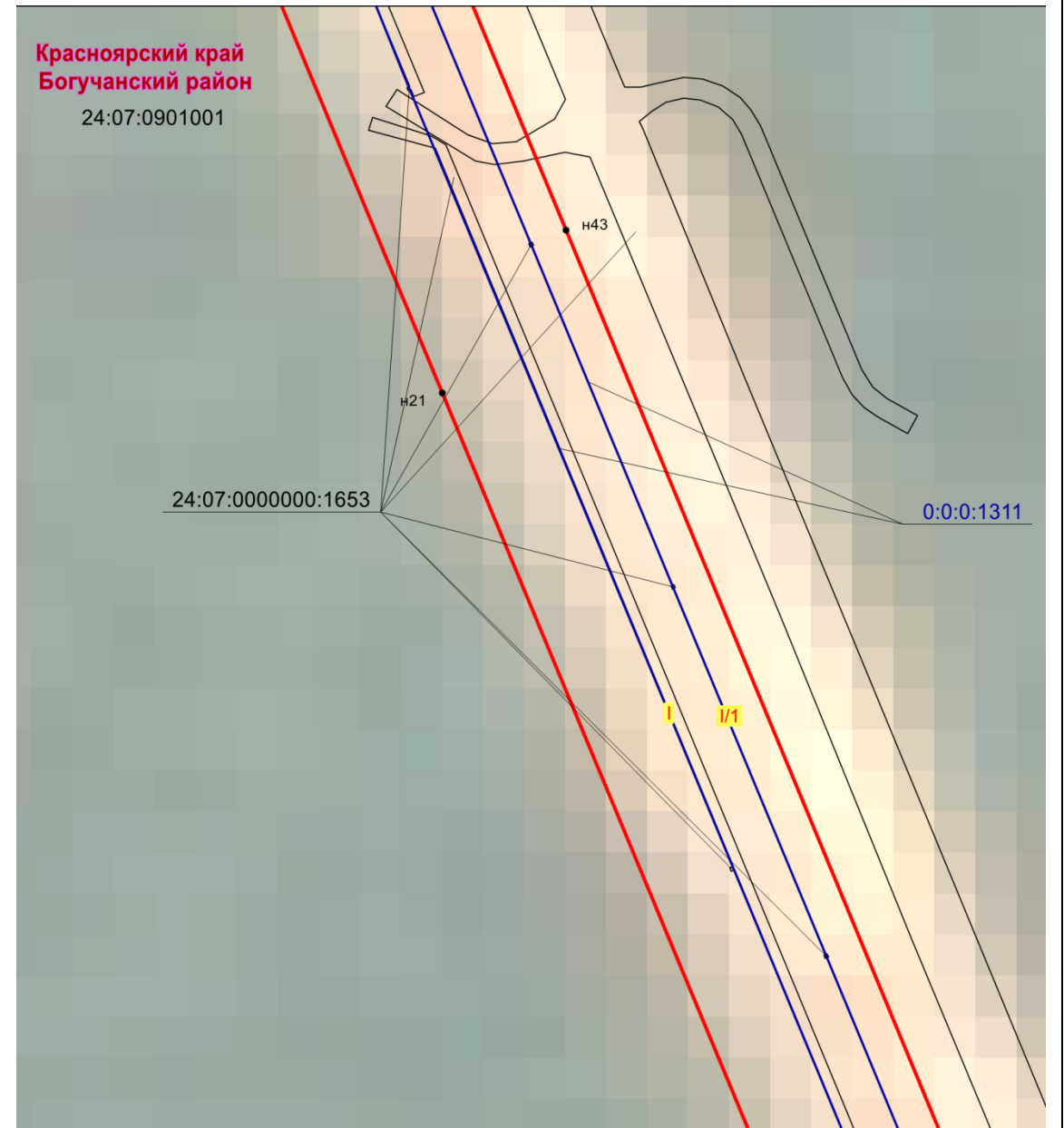
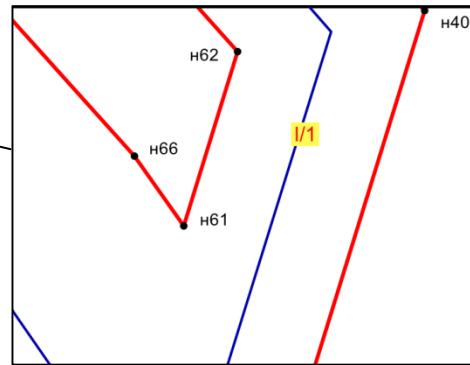
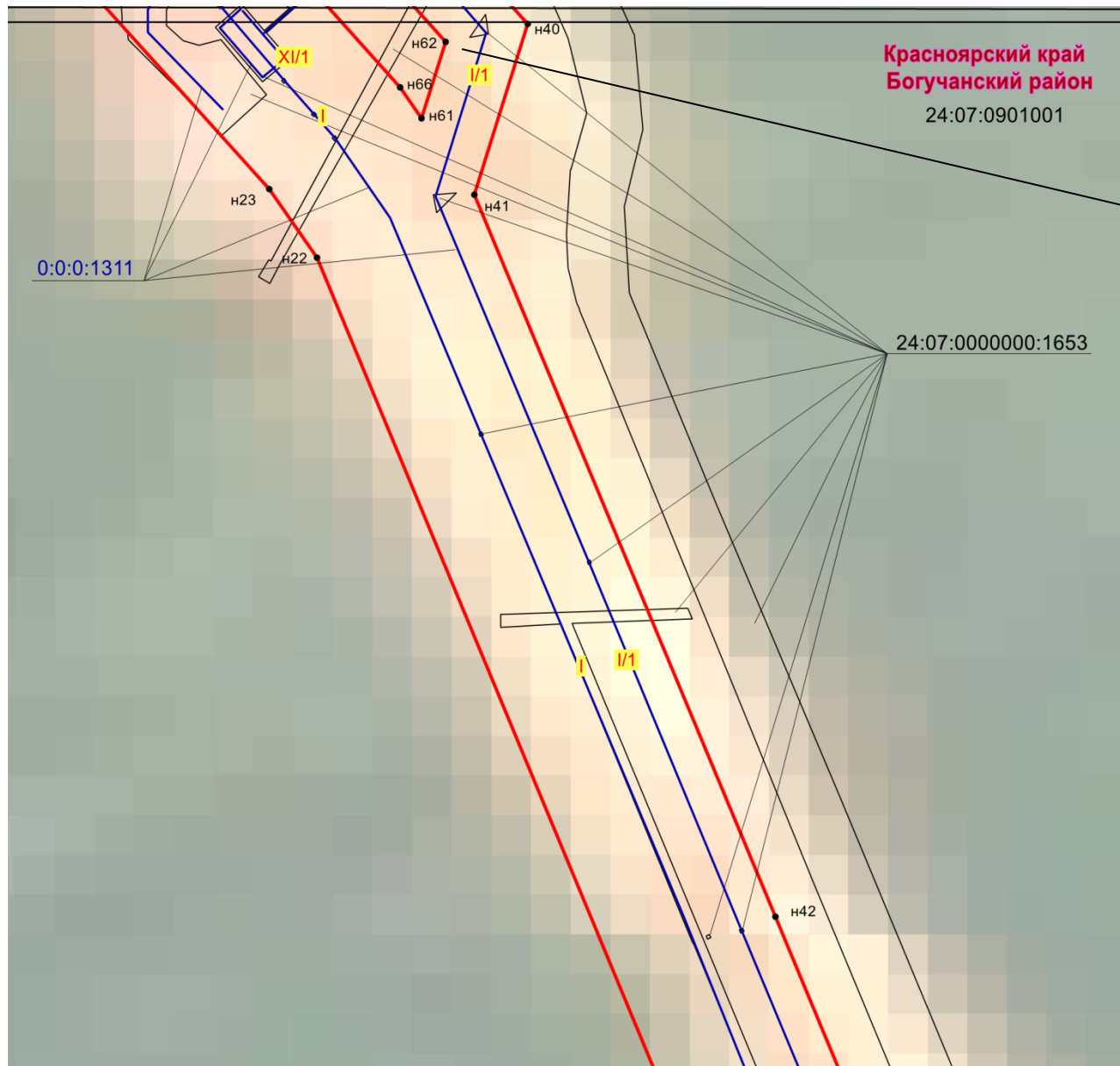

Лист 12



Масштаб 1:2000



Масштаб 1:2000

## Условные обозначения

-  - граница земельного участка, сведения о котором имеются в ЕГРН
-  - граница ОКС, сведения о котором имеются в ЕГРН
-  - проектные границы публичного сервитута
-  - граница муниципального района

- 88:02:0160001 - кадастровый номер квартала
- 0:0:0:1311 - кадастровый номер ОКС
- 88:02:0000000:14 - кадастровый номер земельного участка



-  - характерная точка границы публичного сервитута
-  - номер сооружения, входящего в состав сооружения трубопроводного транспорта

# Схема расположения границ публичного сервитута

Лист 13

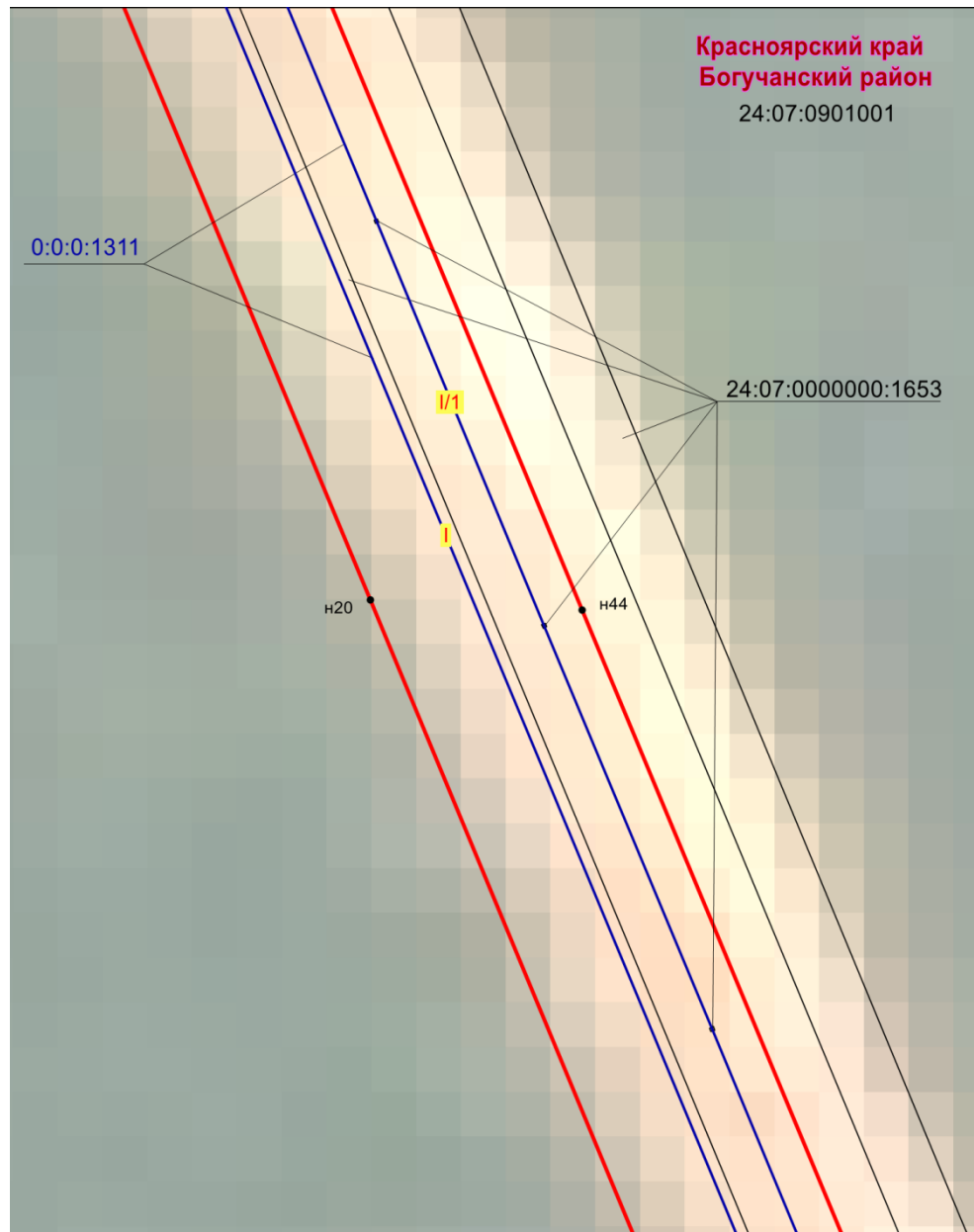

Масштаб 1:2000

Лист 14

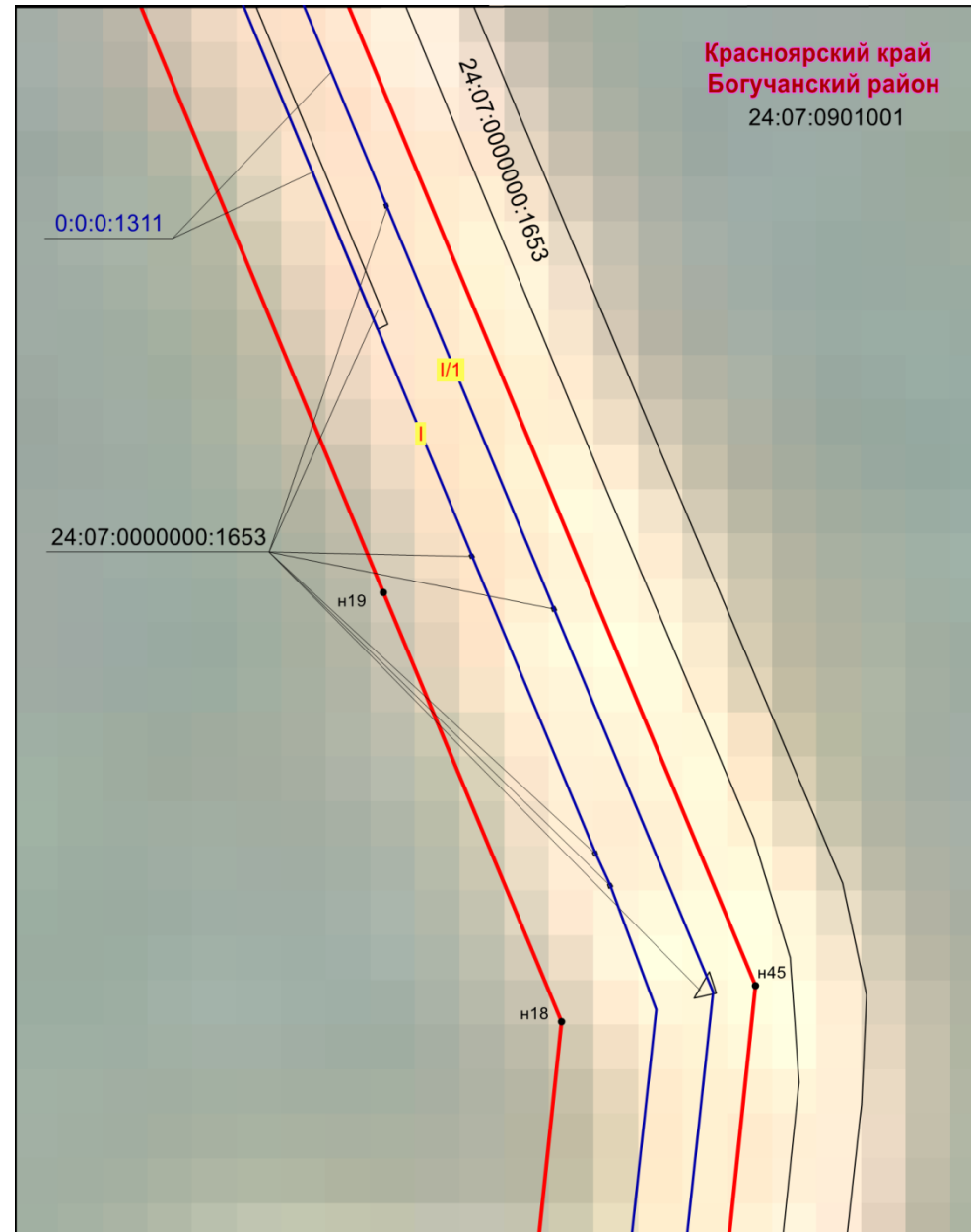



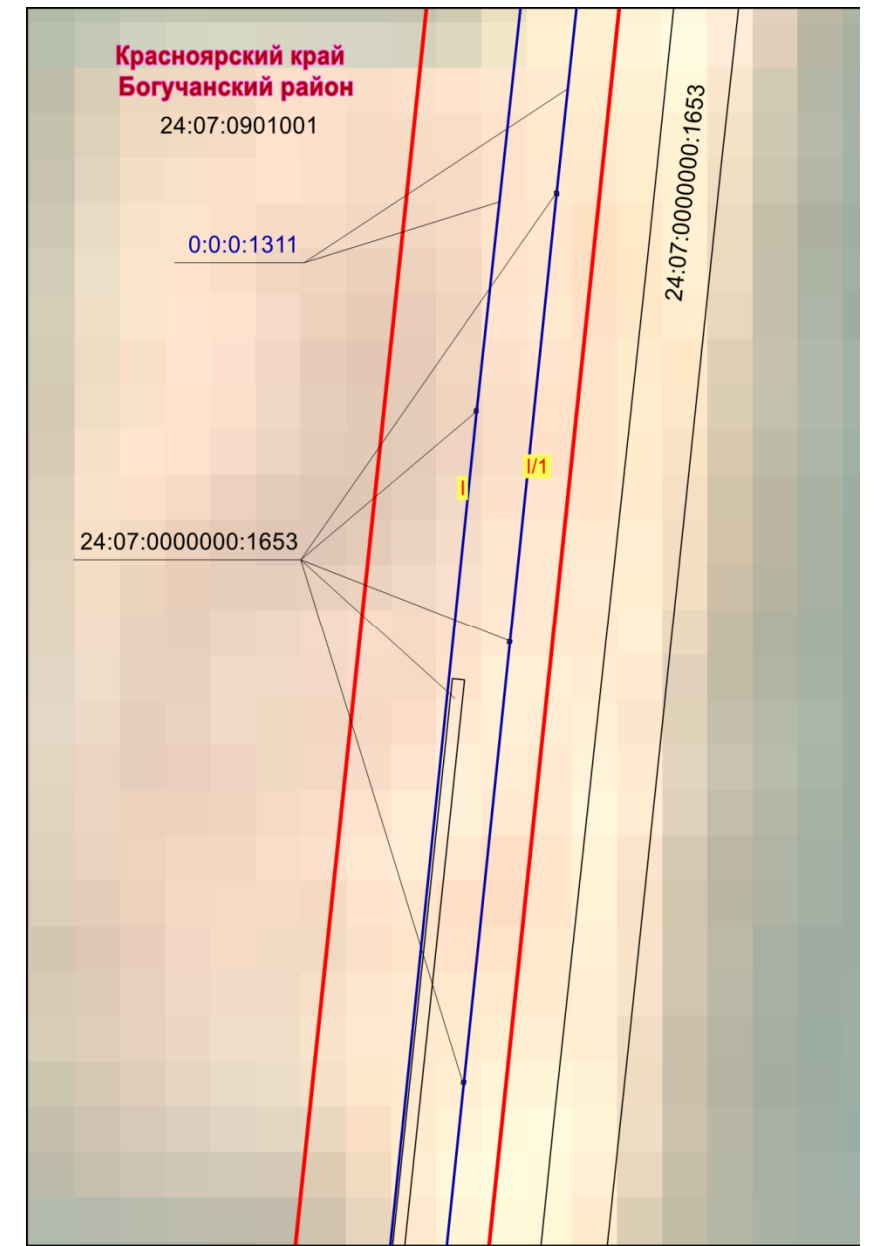

Масштаб 1:2000

Лист 15







Масштаб 1:2000

## Условные обозначения

-  - граница земельного участка, сведения о котором имеются в ЕГРН
-  - граница ОКС, сведения о котором имеются в ЕГРН
-  - проектные границы публичного сервитута
-  - граница муниципального района

88:02:0160001  
0:0:0:1311  
24:07:0901001

-  - характерная точка границы публичного сервитута
-  - номер сооружения, входящего в состав сооружения трубопроводного транспорта
-  - кадастровый номер квартала
-  - кадастровый номер ОКС
-  - кадастровый номер земельного участка

# Схема расположения границ публичного сервитута

Лист 16

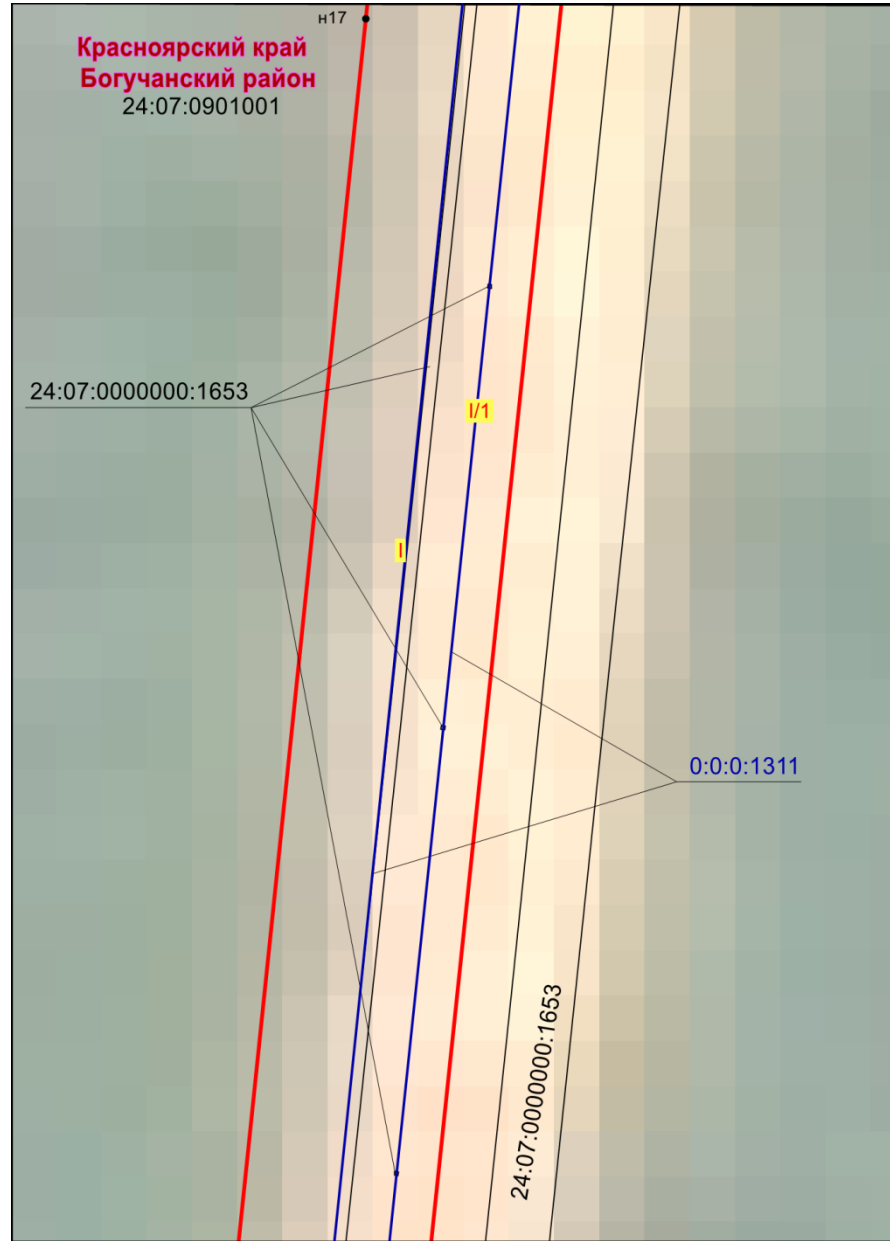

Масштаб 1:2000

Лист 17

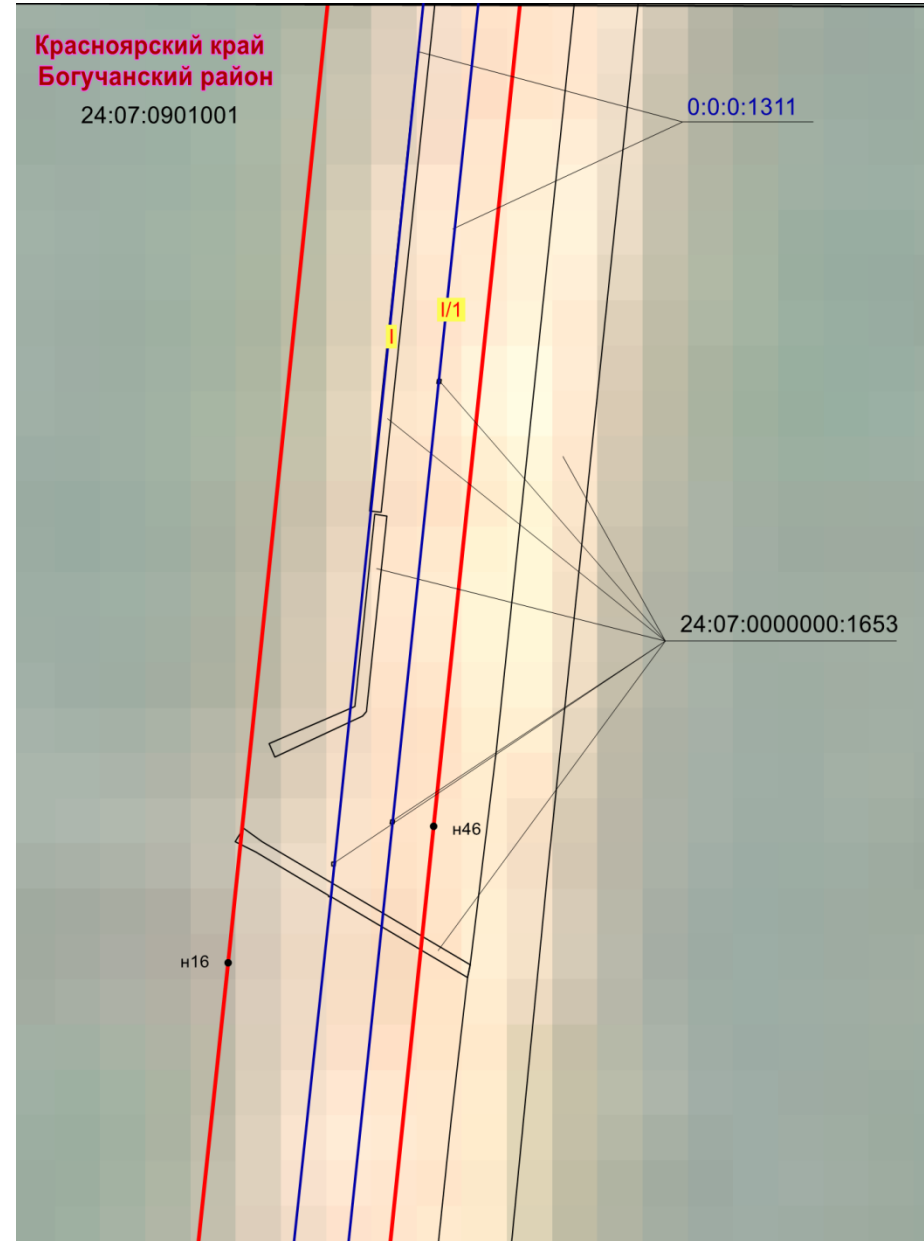



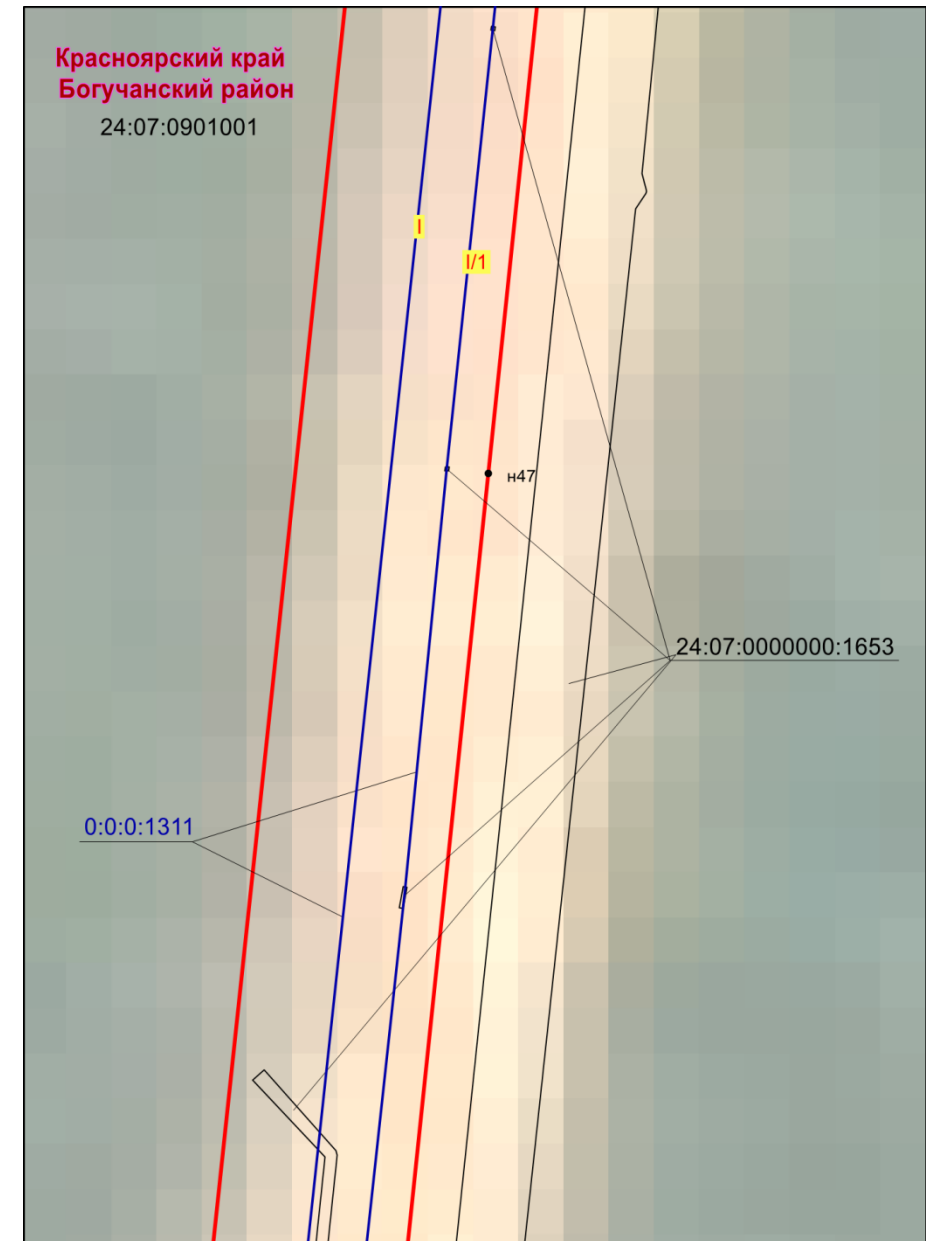

Масштаб 1:2000

Лист 18



Масштаб 1:2000

## Условные обозначения

-  - граница земельного участка, сведения о котором имеются в ЕГРН
-  - граница ОКС, сведения о котором имеются в ЕГРН
-  - проектные границы публичного сервитута
-  - граница муниципального района

88:02:0160001  
0:0:0:1311  
88:02:000000:14



- кадастровый номер квартала
- кадастровый номер ОКС
- кадастровый номер земельного участка
- характерная точка границы публичного сервитута
- номер сооружения, входящего в состав сооружения трубопроводного транспорта



# Схема расположения границ публичного сервитута

Лист 19

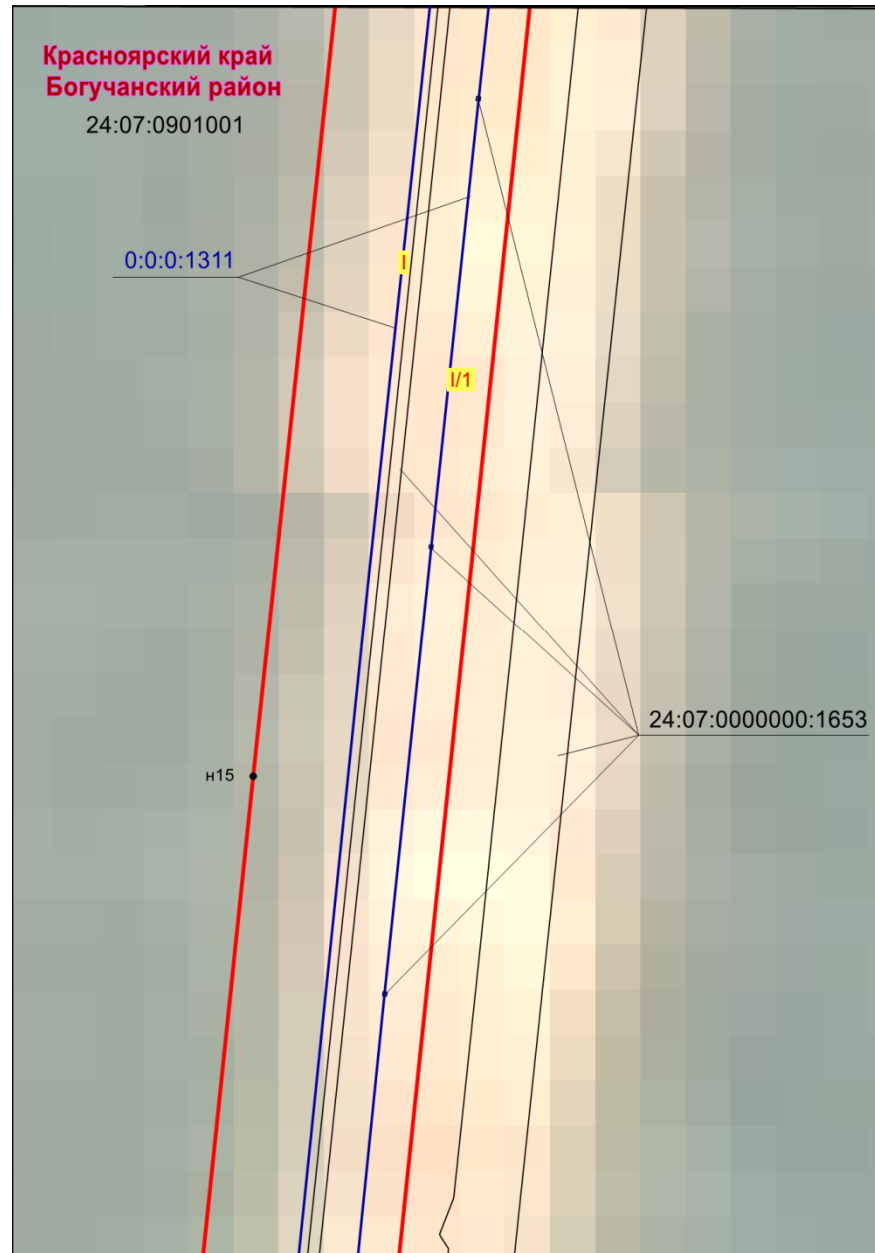

Масштаб 1:2000

Лист 20

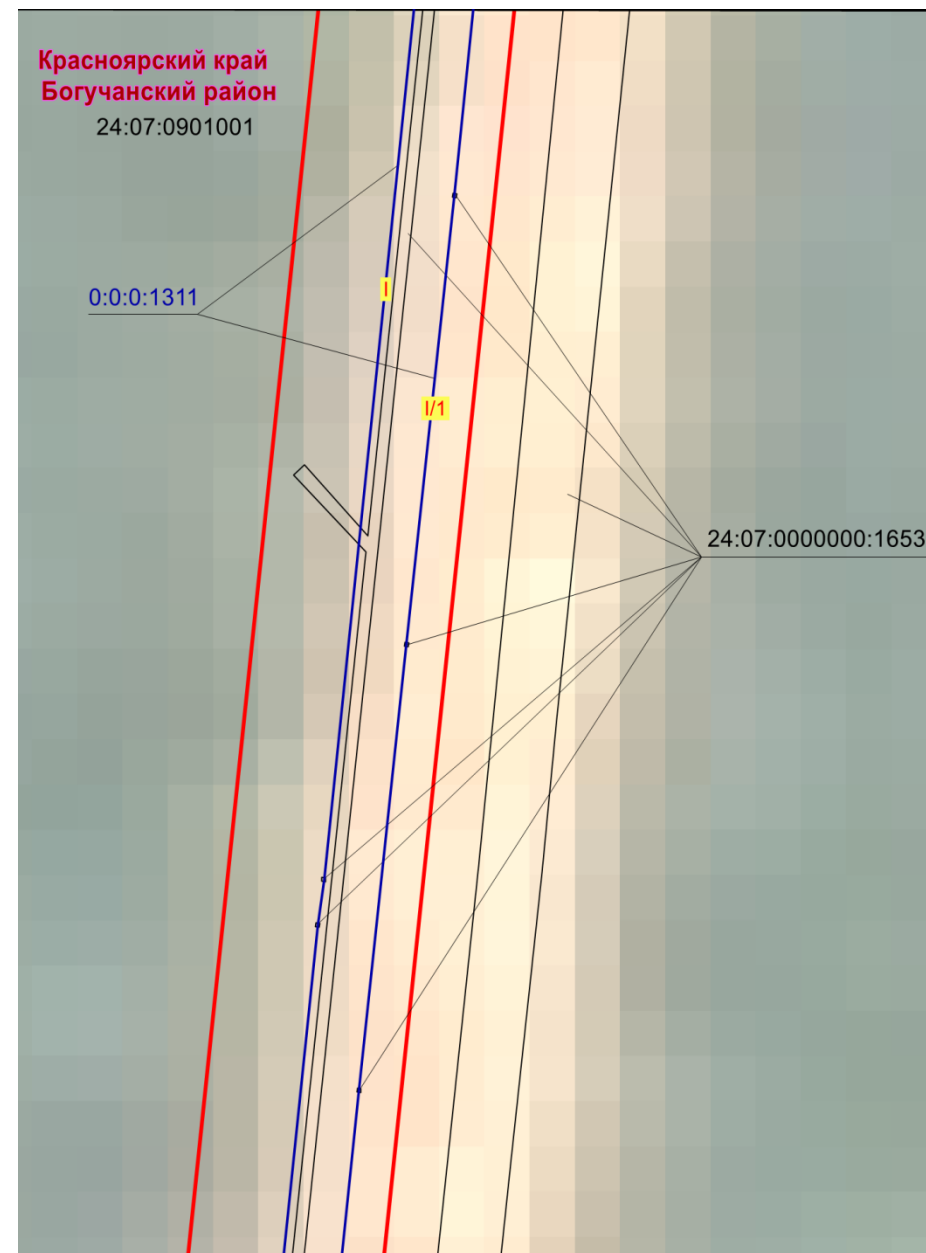



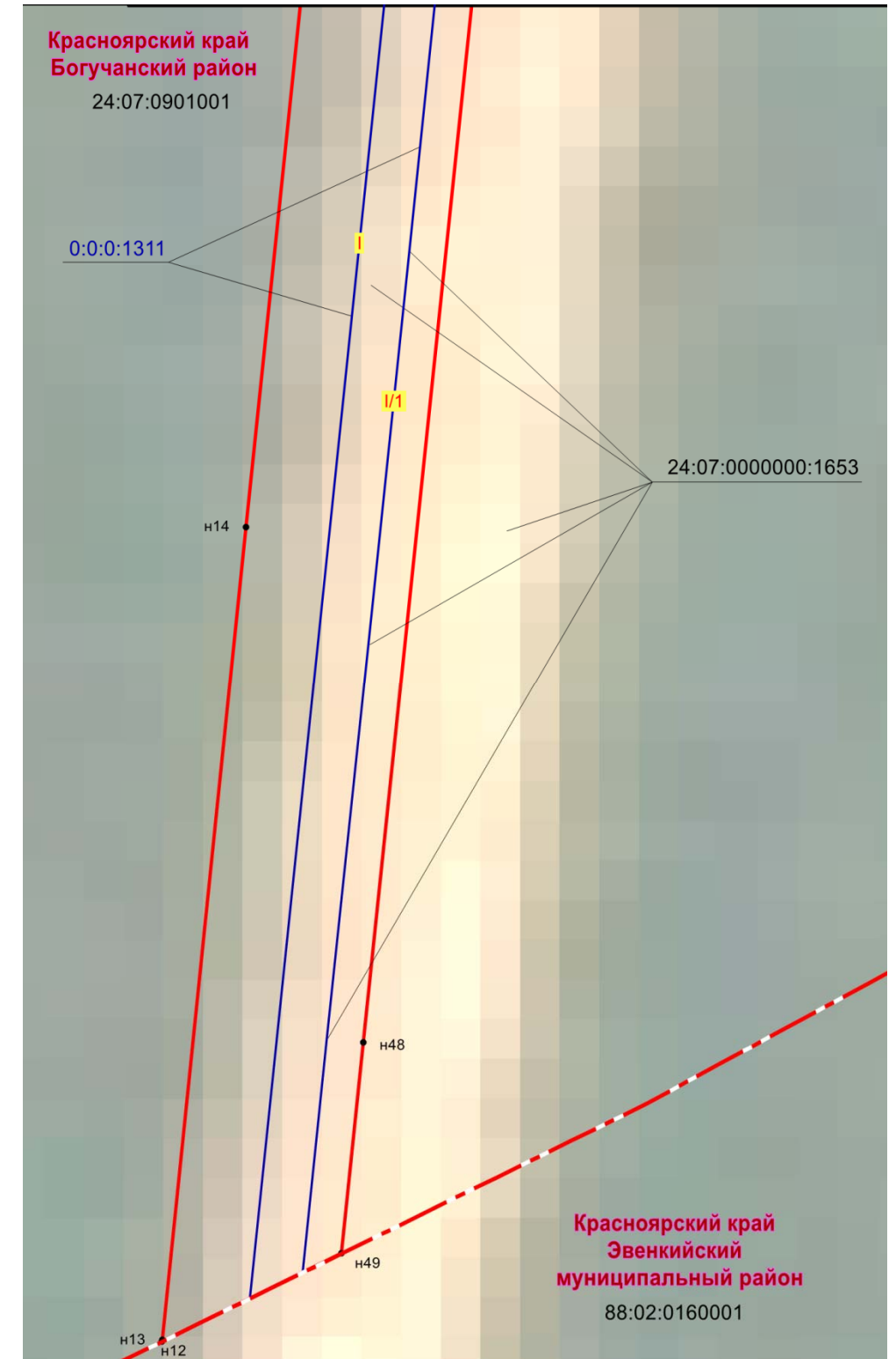

Масштаб 1:2000

Лист 21



Масштаб 1:2000

## Условные обозначения

-  - граница земельного участка, сведения о котором имеются в ЕГРН
-  - граница ОКС, сведения о котором имеются в ЕГРН
-  - проектные границы публичного сервитута
-  - граница муниципального района

88:02:0160001  
0:0:0:1311  
88:02:000000:14



- кадастровый номер квартала
- кадастровый номер ОКС
- кадастровый номер земельного участка
- характерная точка границы публичного сервитута
- номер сооружения, входящего в состав сооружения трубопроводного транспорта

# Схема расположения границ публичного сервитута

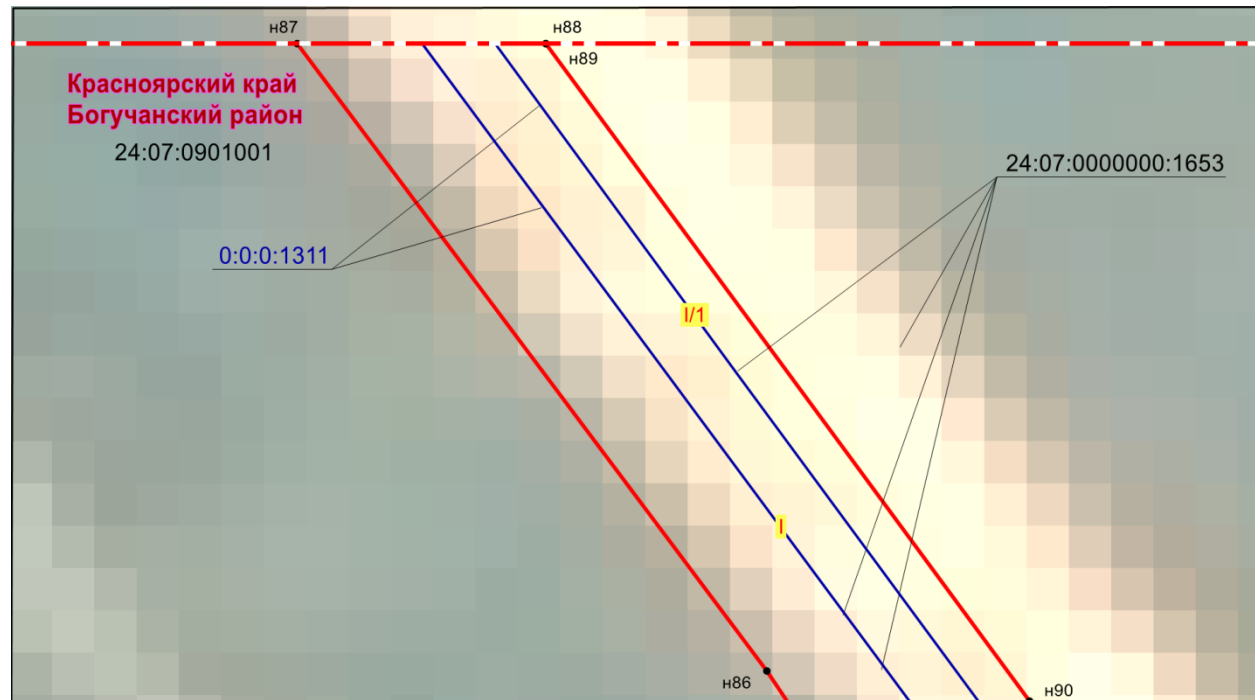



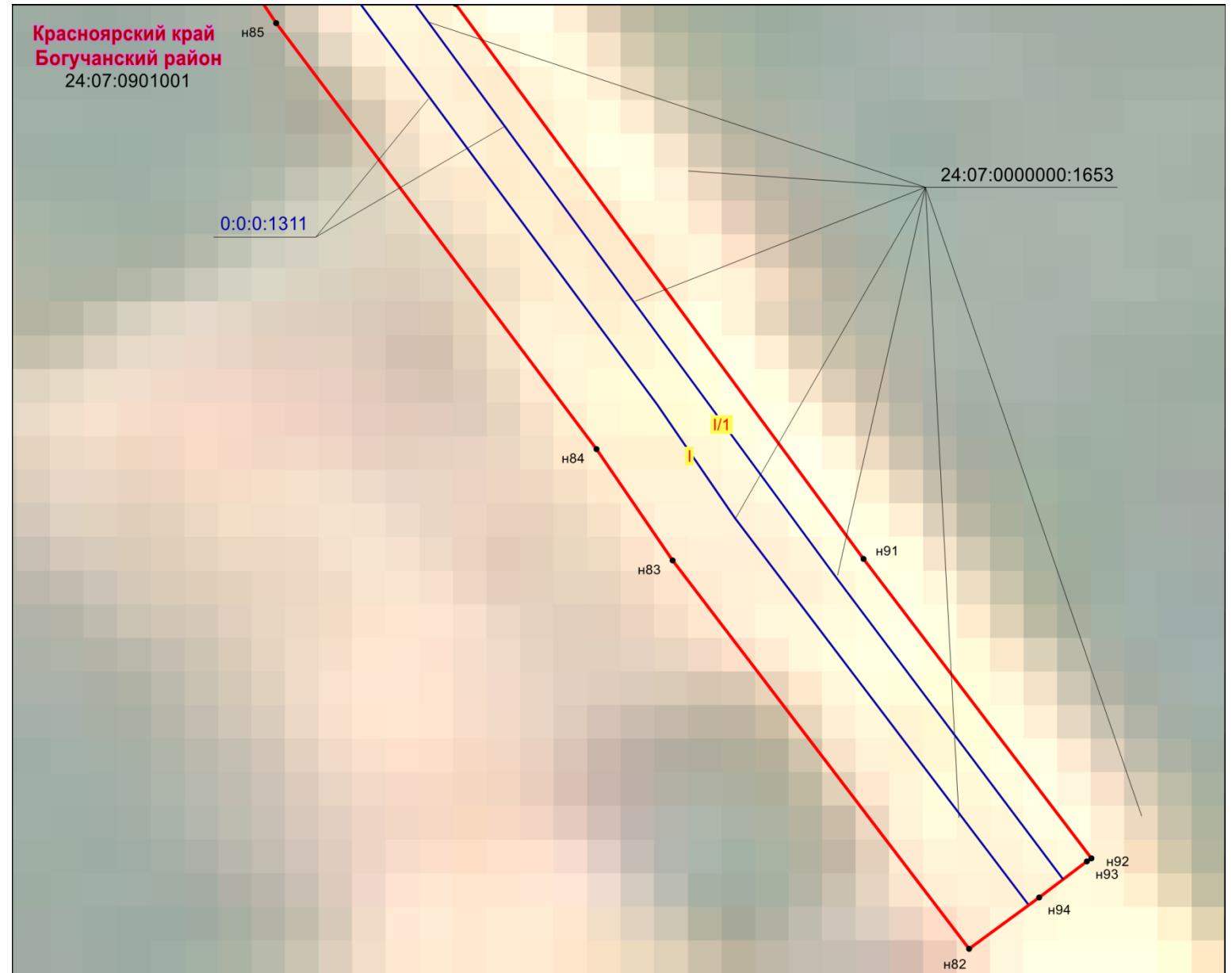



Масштаб 1:2000



Масштаб 1:2000

## Условные обозначения

-  - граница земельного участка, сведения о котором имеются в ЕГРН
-  - граница ОКС, сведения о котором имеются в ЕГРН
-  - проектные границы публичного сервитута
-  - граница муниципального района

- 88:02:0160001 - кадастровый номер квартала
- 0:0:0:1311 - кадастровый номер ОКС
- 88:02:000000:14 - кадастровый номер земельного участка
-  - характерная точка границы публичного сервитута
-  - номер сооружения, входящего в состав сооружения трубопроводного транспорта